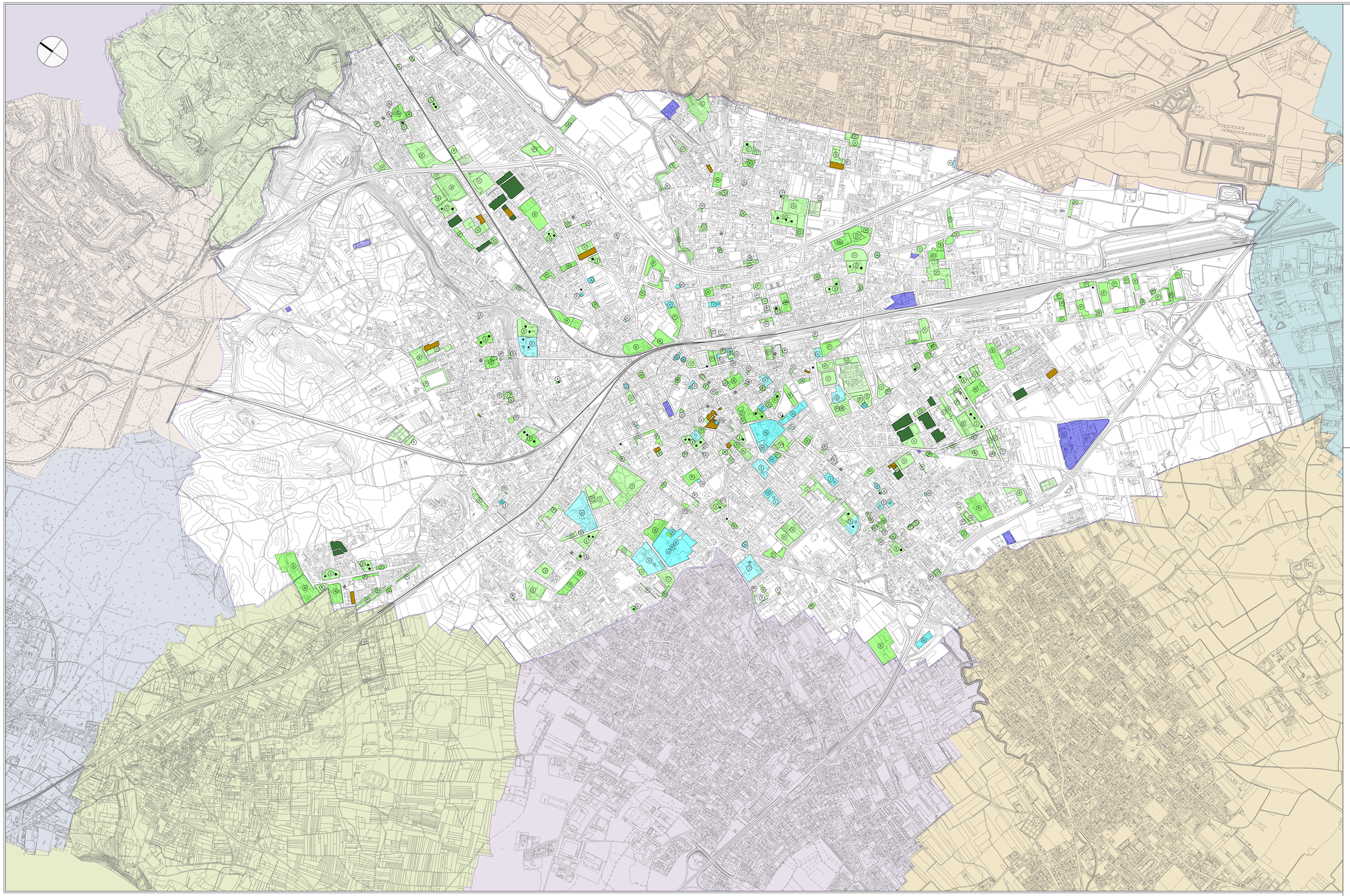

LEGENDA

Servizi pubblici	Servizi privati di uso pubblico	
		Aree a servizi di livello comunale
		Aree a servizi di livello sovracomunale
		Aree per servizi e impianti tecnologici
		Aree per servizi cimiteriali
		Aree ERP di proprietà comunale
		Aree ERP di proprietà Aler Varese

- Attrezzature collettive
- Servizi scolastici
  - Asilo Nido
  - Scuola Materna
  - Scuola Elementare
  - Scuola Media
  - Scuola Media Superiore
- Istituto Universitario e di ricerca
- Attrezzature sportive
- Verde pubblico
- Aree a parcheggio
- Strutture sanitarie e socio assistenziali
- Attrezzature culturali
- Attrezzature per il culto
- Area mercato
- Palestre
- Farmacie

Città di GALLARATE
Provincia di Varese

PGT Piano di Governo del Territorio

Assessorato all'Urbanistica e alla Programmazione Territoriale

Settore Programmazione Territoriale

Tavola n°
DT5
Scala 1:10.000

Documento di Piano

Aree per attrezzature al servizio delle funzioni insediate e servizi di interesse sovracomunale

Codice archivio

Sindaco	Assessore all'Urbanistica e alla Programmazione Territoriale	
Dr. Nicola Mucci	Massimo Bossi	
Segretario Generale	**Dirigente del Settore Programmazione Territoriale**	**Responsabile del Procedimento**
Dr. Giuseppe Morrone	Arch. Marta Cundari	Geom. Valerio Fraschini

Data

22 Settembre 2010

Adozione

Pubblicazione

Approvazione

Dipartimento di Architettura e Pianificazione

STUDI PREPARATORI DEL PGT: DiAP Politecnico di Milano \ Responsabile della ricerca: Gian Paolo Corda; Gruppo di ricerca: Alessandro Barzaghi, Paolo Bossi, Fabio Bruno, Cristina Carozzi, Nicole Lanza, Raffaella Laviscio, Paola Mella,