FASE PRE VARO - PIANTA
Scala 1:100

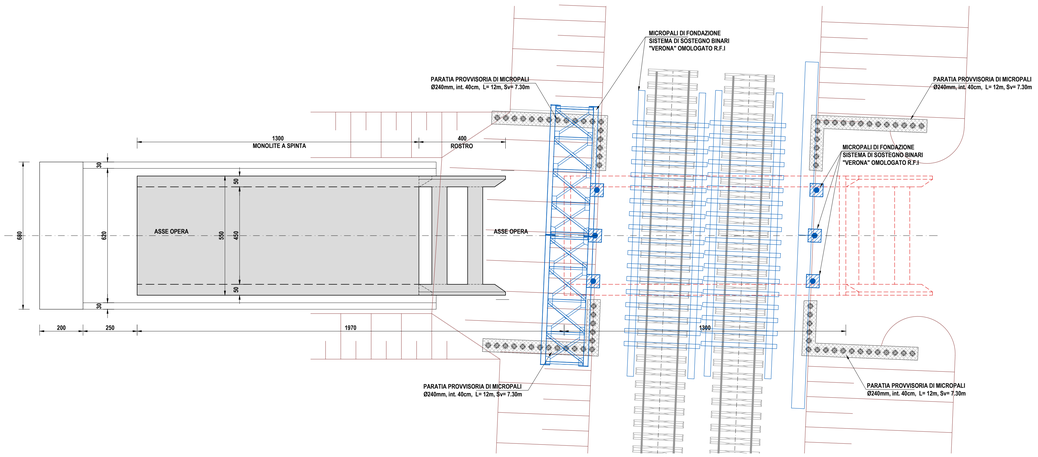

FASE POST VARO - PIANTA
Scala 1:100

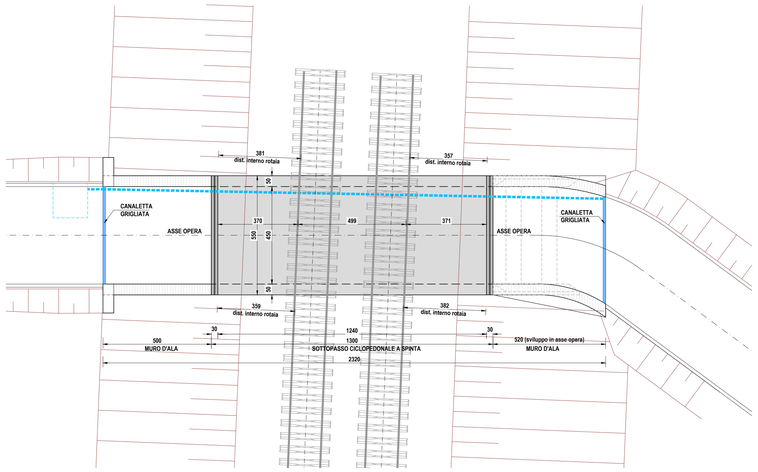

FASE PRE VARO - SEZIONE LONGITUDINALE IN ASSE OPERA
Scala 1:100

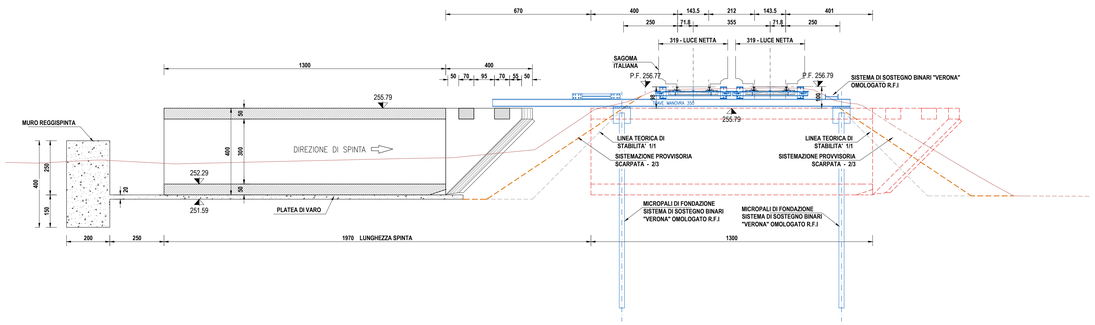

FASE POST VARO - SEZIONE LONGITUDINALE IN ASSE OPERA
Scala 1:100

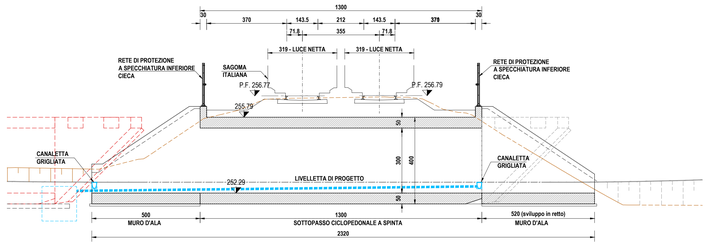

SOTTOPASSO - SEZIONE TRASVERSALE CORRENTE
Scala 1:50

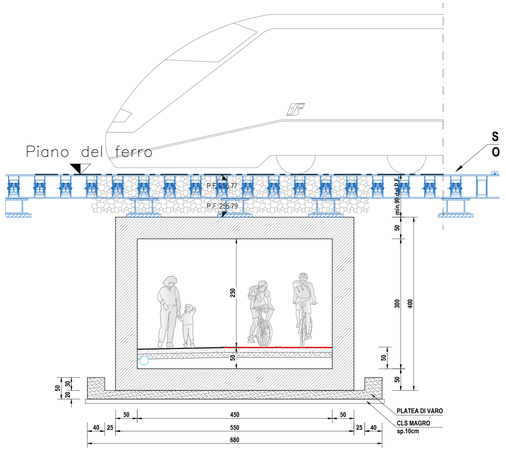

MURO D'ALA - SEZIONE TRASVERSALE CORRENTE
Scala 1:50

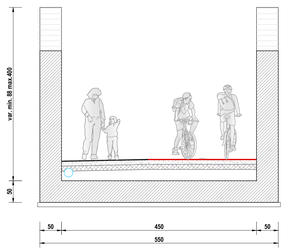

STRALCIO PLANIMETRICO
Scala 1:250

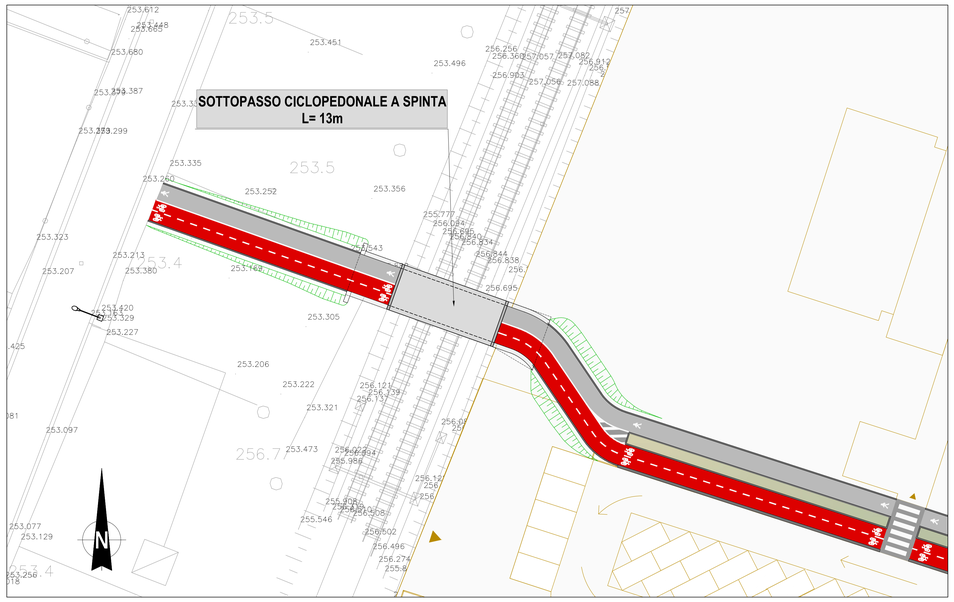

PROGETTO DI FATTIBILITÀ TECNICA ED ECONOMICA

Comune di Gallarate
Provincia di Varese

LAVORI DI REALIZZAZIONE DI UN SOTTOPASSO CICLOPEDONALE TRA LA ZONA "AZALEE" E IL NUOVO PLESSO SCOLASTICO DI VIA CURTATONE

titolo elaborato :

E - OPERE D'ARTE
Sottopasso ciclopedonale
Piante, sezioni e fasi realizzative

codice : E.02
scala : varie
data : Ottobre 2022
revisione n° : | data :
descrizione :

Il Progettista :

ETREVIA
INGEGNERIA - CONSULENZA - AMBIENTE
STUDIO ASSOCIATO - DOTTORI TECNICI ASSOCIATI - Via Crispi 20 - Cassano Magnago (VA) - Via Crivellino Castellanza n. 20

Il Committente :