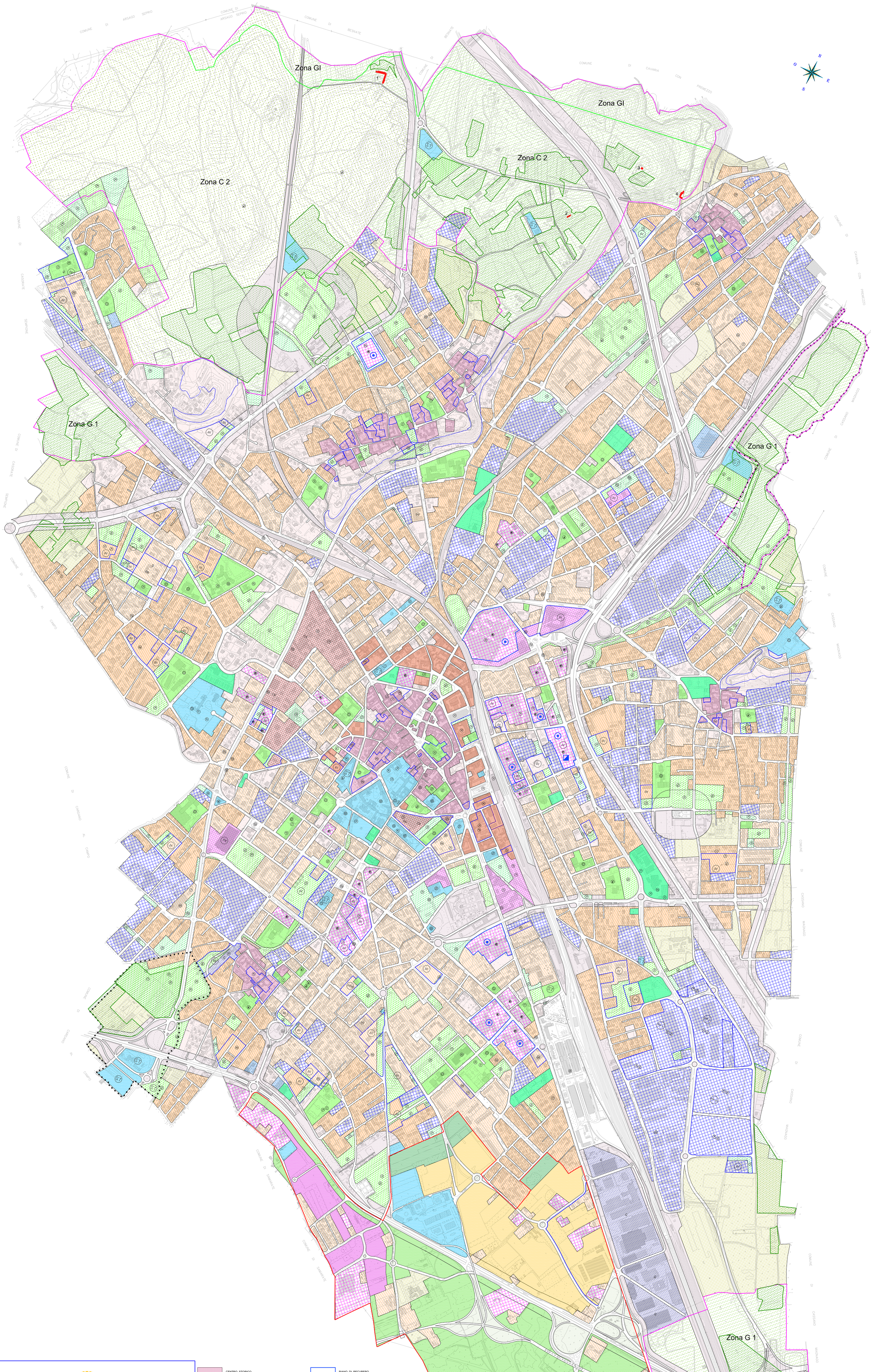

CITTA' DI GALLARATE

PIANO REGOLATORE GENERALE VARIANTE

approvato con deliberazione della Giunta Regionale della Lombardia
n.V/7989 in data 16/4/1991
adeguato con deliberazione del Consiglio Comunale n.32 in data 21/3/2002
alle previsioni del Piano Territoriale di Coordinamento del Parco Lombardo della Valle del Ticino
approvato con deliberazione della Giunta Regionale della Lombardia n. 7/5983 del 2/8/2001

Variante P.R.G. in adeguamento al PIANO D'AREA MALPENSA L.R. 10/99- C.C. n. 162 del 15/12/2003
Nuova strada in zona industriale di Solaré - C.C.n. 48 del 17/5/2004
Variante di P.R.G.per recepimento di opere pubbliche o di pubblico interesse
a seguito dell'accoglimento delle osservazioni - C.C. n. 92 del 8/11/2004
Programmi Integrati di Intervento - C.C. n. 38 del 16/5/2005
Programmi Integrati di Intervento - C.C. n. 3 del 29/1/2007
Variante parziale n.1 al piano Territoriale di Coordinamento del Parco Lombardo della valle del Ticino
approvato con deliberazione della Giunta Regionale della Lombardia n. 8/4186 del 21/2/2007
Piano Territoriale di Coordinamento Provinciale - Approvazione C.P. in data 11/4/2007 - Zone Agricole
Programmi Integrati di Intervento - C.C. n. 75 del 29/10/2007
Ampliamento Cimitero nel rione di Caielio C.C. n.70 del 7 / 10 / 2008
Area a parcheggio in via Tito Speri C.C. n. 71 del 7/ 10 / 2008
Variante Piano d'Area Malpensa - Business Park - C.C. n. 83 del 24 / 11 / 2008
Approvazione Piano delle alienazioni anno 2009 - C.C. n. 21 del 23 / 03 / 2009
Integrazione approvazione Piano delle alienazioni anno 2009 - C.C. n. 60 del 15 / 07 / 2009

Tav. 38 PLANIMETRIA SCALA 1 : 5000

SETTORE
PROGRAMMAZIONE
TERRITORIALE

CENTRO STORICO
art. 1 N.T.A.

ZONA RESIDENZIALE " A "
art. 1 N.T.A.

ZONA RESIDENZIALE UNIFICATA
art. 1 N.T.A.

ZONA RESIDENZIALE ESTENSIVA
art. 1 N.T.A.

Q CENTRI DI QUARTIERE
art. 1 N.T.A.

ATTREZZATURE COLLETTIVE PUBBLICHE E DI USO PUBBLICO
art. 2 N.T.A.

ATTREZZATURE RICREATIVE SPORTIVE E PER IL VERDE PUBBLICO
art. 2 N.T.A.

AREE PER ATTREZZATURE TERRITORIALE ZONE "F"
art. 4 N.T.A.

AREE PER VERDE DI LIVELLO INTERCOMUNALE
art. 4 N.T.A.

VERDE ATTREZZATO A PARCHEGGIO
art. 4 N.T.A.

CR CENTRO RISTRUTTURATO
art. 5 N.T.A.

CENTRO DI INTERSCAMBIO
art. 5 N.T.A.

ZONA PER ATTIVITA' PRODUTTIVE
art. 7 N.T.A.

ZONA POLIFUNZIONALE INTERNE P.O.I.
art. 7 - 7 bis N.T.A.

ZONA COMMERCIALE
art. 7 N.T.A.

G ZONA COMMERCIALE PER L' INGROSSO
art. 7 N.T.A.

ZONA PER SERVIZI ED ATTREZZATURE PRIVATE A DARATTERE COMUNITARIO
art. 8 bis N.T.A.

ZONA RESIDENZIALE A VERDE PRIVATO
art. 9 N.T.A.

VERDE DI VINCOLO STRADALE E CIMITERIALE
art. 9 N.T.A.

ZONA RURALE
art. 9 N.T.A.

M ATTREZZATURE MILITARI

IM NODI DI INTERSCAMBIO
art. 9 N.T.A.

AREE PER SERVIZI ED IMPIANTI TECNOLOGICI
art. 9 - 9 bis N.T.A.

PARCO LOMBARDO LOMBARDO DELLA VALLE DEL TICINO

Zona C 2 - Agricole e forestali a prevalente interesse paesaggistico - Insediamenti diversi (art. 6 ST)

Zona GI - Naturalistiche parziali geologico-idrogeologiche

Zona G 1 - Pianura esclusa a prevlente vocazione forestale

R AREE R - Aree degradate da recuperare

Ambito agricolo PTCP

PIANO DI RECUPERO

pp PIANO PARTICOLAREGGIATO C.G.

pp pl PIANO LOTTIZZAZIONE CONVENZIONATA
PIANO PARTICOLAREGGIATO

pii PROGRAMMA INTEGRATO DI INTERVENTO

pee PIANO EDILIZIA ECONOMICA

pip PIANO INSEDIAMENTI PRODUTTIVI

AREE DI POTENZIALE LOCALIZZAZIONE DI MSV
ART. 20,1 N.T.A.

AREA A DESTINAZIONE COMMERCIALE DI VALE LOMBARDIA - VENEGONI - ART. 34 N.T.A.

FASCIA COLLINARE DI PENDIO

ZONE ESTERNE AL PERIMETRO DI INIZIATIVA COMUNALE - L.R. n 33/80

PIANI ESECUTIVI / QUOTA EDILIZIA CONVENZIONATA

A ASILO / SCUOLA MATERNA
E ISTRUZIONE
R CENTRO RELIGIOSO
P PARCO PUBBLICO
PP PARCO PUBBLICO DI INTERESSE TERRITORIALE
S ATTREZZATURE SPORTIVE CAMPO GIOCHI
PARCHEGGI
U UFFICI PUBBLICI
T TEATRO
H ASSISTENZA SANITARIA
M MERCATO
S STAZIONE AUTOLINEE
F FERROVIE DELLO STATO
CA CASERMA C.C.
C CENTRALE TELEFONI
E IMPIANTI ENEL
S SERVIZI TECNICI
C CENTRO CIVICO COMMERCIALE
S STRUTTURE PRIVATE COMUNITARIE
S STAZIONE DI SERVIZIO

PIANO D'AREA MALPENSA L.R. 10 / 99 - BUSINESS PARK - (art. 11 lett. b) C.)

BUSINESS PARK - DELIMITAZIONE -
VIABILITA' SOVRACOMUNALE - COLLEGAMENTO SS 341 - A8
VIABILITA' DI INTERESSE COMUNALE
PERTINENZE SVINCOLI STRADALI
AMBITI DI RIQUALIFICAZIONE AMBIENTALE - RA — RA
AMBITI DI TRASFORMAZIONE URBANISTICA - T1 — T1
INSEDIAMENTI PRODUTTIVI - LOGISTICA - T2 — T2
AREE PER SERVIZI - S1 — S1
NUOVO INSEDIAMENTO OSPEDALIERO — H
LIMITE ZONE DI RISPETTO

INSEDIAMENTI ESISTENTI - E
INSEDIAMENTI RESIDENZIALI
INSEDIAMENTI PRODUTTIVI
INSEDIAMENTI PRODUTTIVI DA COMPLETARE
AREE PER SERVIZI E IMPIANTI TECNOLOGICI - S2
INSEDIAMENTI AGRICOLI