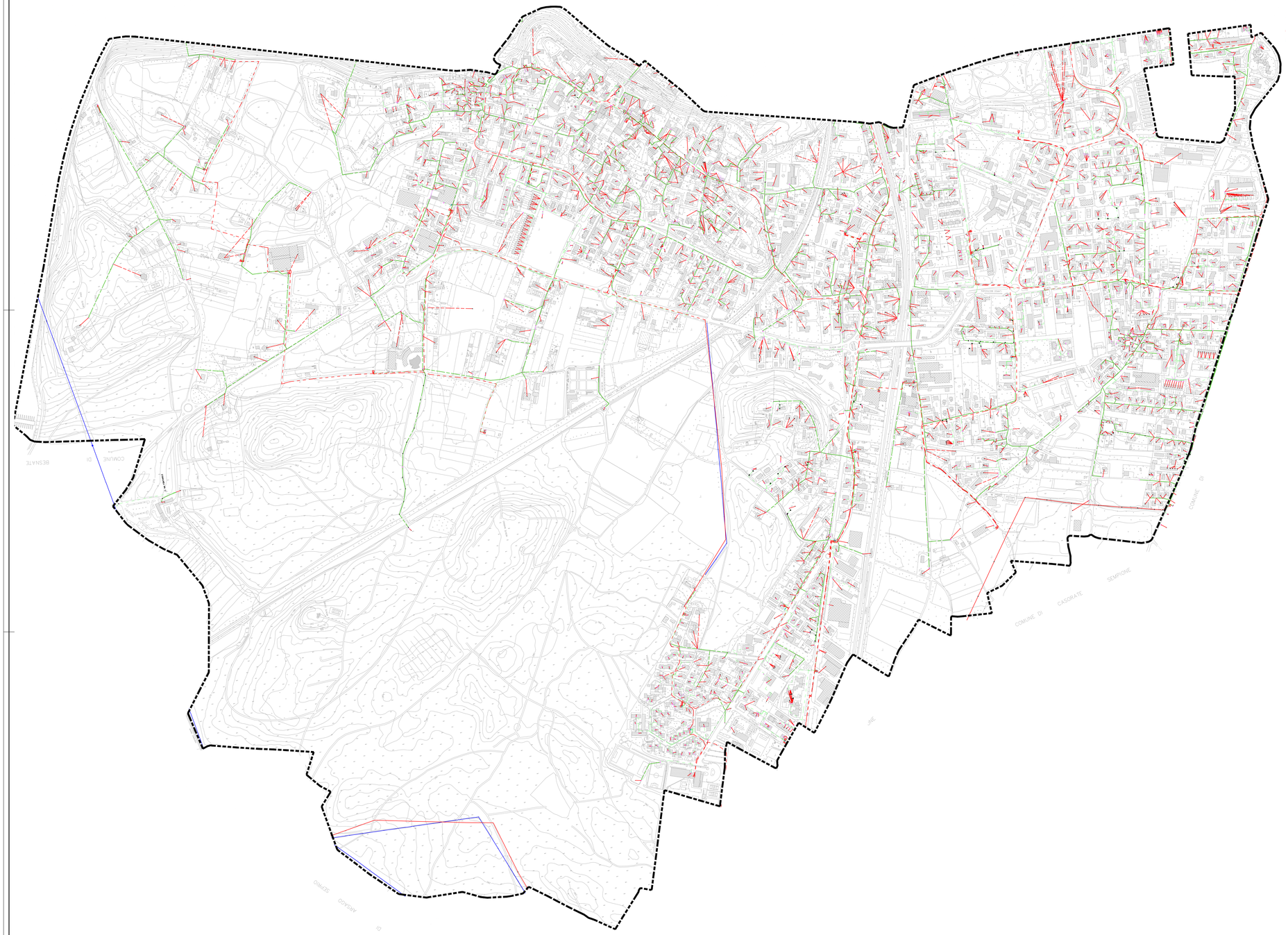

LEGENDA

- Linea Aerea
- Linea Interrata
- Cavo Aereo
- Rete Bassa Tensione
- Pozzetti Ispezioni

Comune di GALLARATE
Provincia di VARESE

Settore Lavori Pubblici - Ufficio Strade e Fognature

PUGSS - Piano Urbano Generale Servizi Sottosuolo

RIFERIMENTI NORMATIVI:

Direttiva 3/2/99: "Razionale sistemazione nel sottosuolo degli impianti tecnologici" (art. 5)

L.R. Lombardia n. 26/2003: Titolo IV "Disciplina dei servizi di interesse economico generale. Norme in materia di gestione dei rifiuti, di utilizzo dei sottosuoli e di risorse idriche" (art. 55)

R.R. Lombardia n. 3/2005: "Criteri guida per la redazione del PUGSS comunale, in attuazione dell'art. 37 bis, 1, lettera a), della L.R. 12/12/03, n. 26 (art. 6)

L.R. Lombardia n. 12/2005: "Legge per il governo del territorio" (art. 9) il PUGSS è parte integrante del Piano dei Servizi nell'ambito dell'elaborazione del Piano di Governo del Territorio (PGT)

R.R. Lombardia n. 6/2010: "Criteri guida per la redazione dei piani urbani generali dei servizi nel sottosuolo (PUGSS) e criteri per la mappatura e la georeferenziazione delle infrastrutture" ai sensi della L.R. del 12 dicembre 2003, n. 26, art. 37, comma 1, lett. a) e d), art. 38 e art. 55, comma 18)

I PROGETTISTI:

Arch. BORDIGONI Adelio _____

Geom. VERNOCCHI Alessandro _____

Geom. AGUIARI Umberto _____

Tavola 2 - Crenna/Ronchi

Rete Sottoservizi: 2.e) RETE ENEL - Distribuzione

Data: **Marzo 2010**

Scala 1 : 2.000

0 20 40 60 80 100

Adozione: Deliberazione di C.C. n. _____ del _____

Approvazione: Deliberazione di C.C. n. _____ del _____

Pubblicazione: B.U.R.L. Supplemento Straordinario n. _____ del _____

Identificazione Circoscrizione