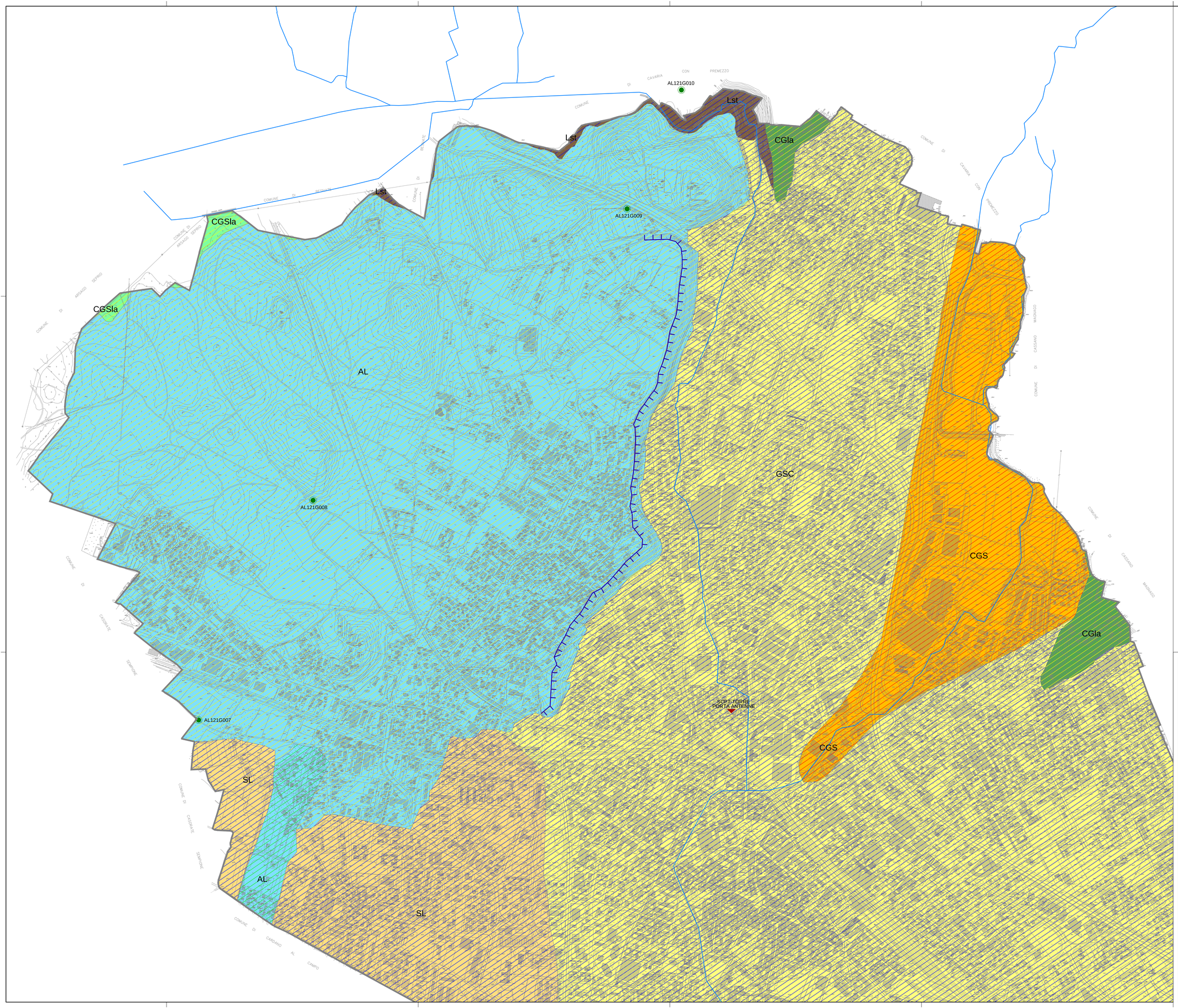

LEGENDA

Confine comunale

LEGENDA LITOLOGICA

UNITA' GEOTECNICA "A"

- AL: Argille e limi ferrettizzati
- Lst: Limi sabbiosi con torbe
- SL: Sabbie fini con limi

UNITA' GEOTECNICA "B"

- CGS: Ciottoli e ghiaie con sabbie
- GSC: Ghiaie e sabbie con ciottoli
- CGSla: Ciottoli, ghiaie e sabbie in matrice limoso argillosa mediamente alterati
- CGla: Ciottoli con ghiaie tot. alterati in matrice limoso argillosa

NOTA:
UNITA' GEOTECNICA "A" : caratteristiche di capacita' portante mediamente scadenti
UNITA' GEOTECNICA "B" : caratteristiche di capacita' portante mediamente buone

LEGENDA GEOMORFOLOGICA

- Orlo terrazzamento fluvioglaciale
- Idrografia principale

LEGENDA INDAGINI GEOGNOSTICHE

- Pozzetti esplorativi
- Sondaggi stratigrafici e prove "SPT"
- Prove penetrometriche "CPT"
- S3 Sett.1999 - sondaggi realizzazione fognatura
- S6 Anno 2000 - sondaggi collettore Arnate
- P1/S1 Sondaggi e prove cimitero Arnate
- S9 Anno 2003 - collettore Polo Gallarate

LEGENDA CRONO LITOSTRATIGRAFICA

- PLEISTOCENE SUP. - Fluvioglaciale e Fluviale Wurm - ghiaie, sabbie
- PLEISTOCENE MEDIO - Morenico Riss - ghiaie, blocchi e limi ferrettizzati
- PLEISTOCENE MEDIO - Fluvioglaciale, Fluviale e Lacustre Riss: ghiaie, sabbie e argille ferrettizzate
- PLEISTOCENE INF. - Fluvioglaciale, Fluviale e Lacustre Mindel: ghiaie, limi e argille fortemente ferrettizzate

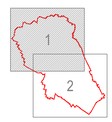

GLI ESTENSORI
(dott. geol. Luciano Baratti)
(dott. ing. Caterina Aliverti)
(dott. ing. Roberto Keffer)

MWH S.p.A.
UN DIRETTORE TECNICO
(dott. ing. Roberto Keffer)

NORD MILANO CONSULT s.r.l.
IL DIRETTORE TECNICO
(dott. ing. Attilio Savi)

nA	data	revisione	disegnato	controllato	approvato

commessa 45501643	data DICEMBRE 2006	disegnato VAN - AAG controllato KER - SBO approvato BAR	scala 1:5.000
disegno n. 39010			

committente

COMUNE DI GALLARATE
Provincia di Varese

tavola nA 4.1

oggetto

STUDIO DELLA COMPONENTE GEOLOGICA, IDROGEOLOGICA E SISMICA DEL P.G.T.

Revisione generale luglio 2010

titolo

Carta geolitologia e geotecnica con elementi di geomorfologia - Tav.1

STUDIO GEOTECNICO
DOTT. LUCIANO BARATTI
Via Staurenghi, 24
21100 - Varese
tel./fax. 0332/234651
e-mail: studiobaratti@tiscali.it

NORD MILANO CONSULT s.r.l.
Società di Ingegneria
Via Bruno Raimondi, 5
21052 - Busto Arsizio
tel. 0331/636702 - fax 0331/636713
e-mail: segreteria@nordmil.com

MWH S.p.A.
Centro Direzionale Milano 2
Palazzo Canova
20090 - Segrate (MI)
tel. 02/210841 - fax 02/26924275
e-mail: mwh.italia@it.mwhglobal.com