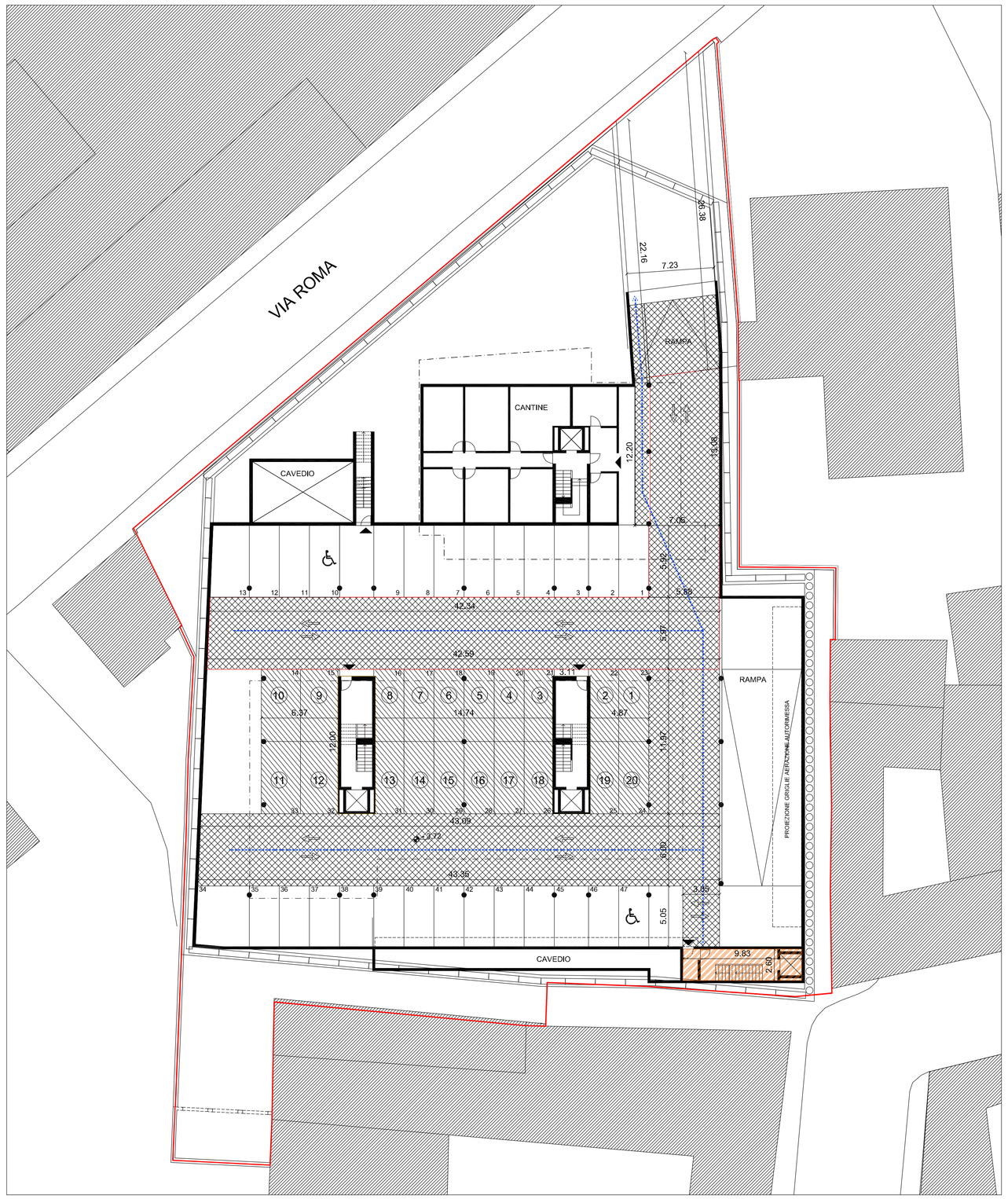

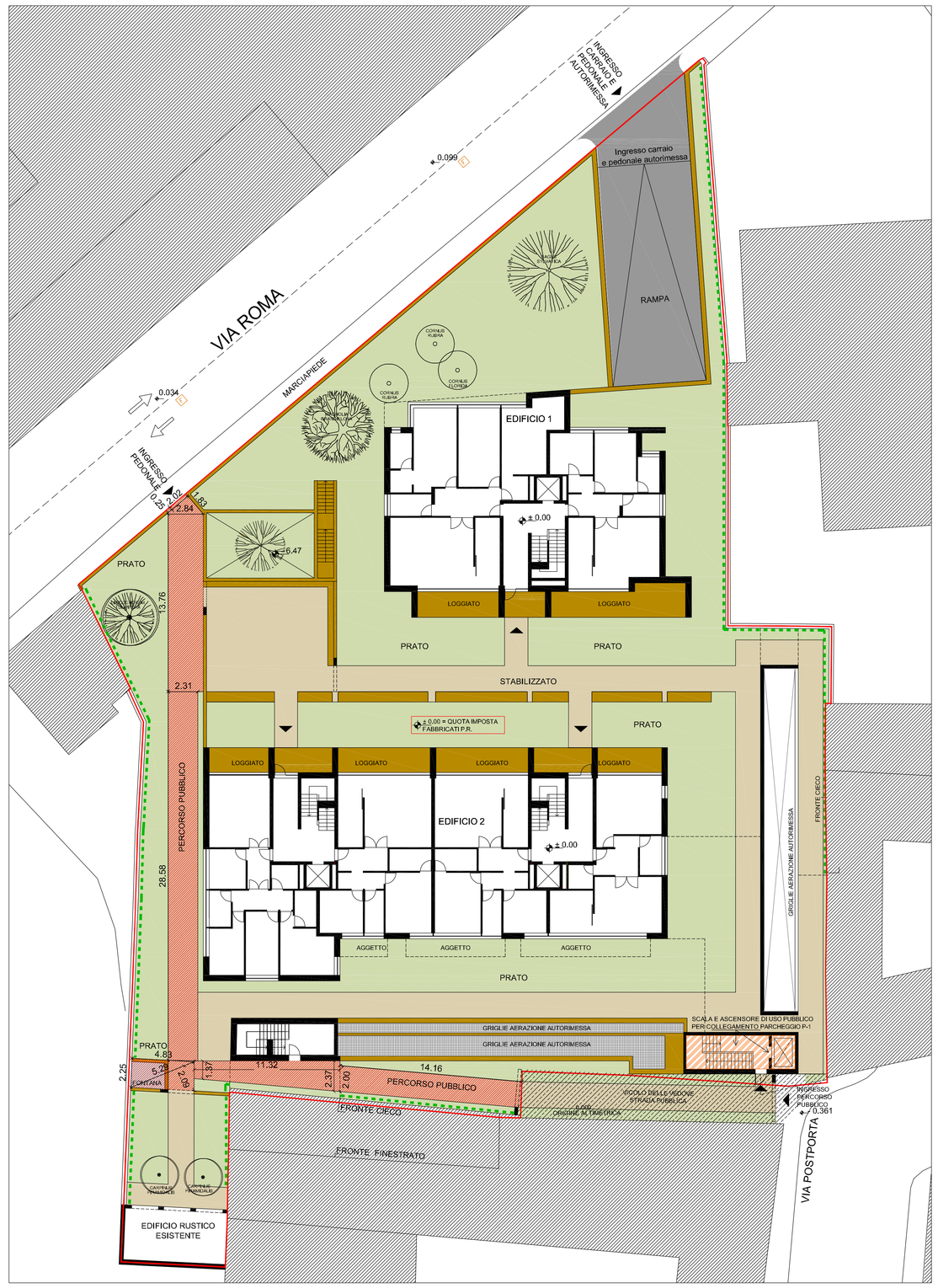

LEGENDA

PERCORSO PEDONALE ASSERVITO A USO PUBBLICO
2.00x0.25= 0.50
1.83x2.84/2= 2.59
13.76x2.84= 39.07
2.31x28.58= 66.01
4.83x2.25/2= 5.43
5.29x2.09/2= 5.52
1.37+2.37/2x11.32= 21.16
2.00x14.16= 28.32

(A) TOTALE= 168.60 mq

POSTI AUTO ASSERVITI A USO PUBBLICO

(6.37+14.74+4.87)x12.00= 311,76

(B) TOTALE= 311.76 mq

PERCORSO AUTO PER ACCEDERE AI POSTI DI USO PUBBLICO
43.09+43.35/2x6.00= 259.32
3.05x5.05= 15.40
11.97x5.92= 70.86
42.34+42.59/2x5.97= 253.51
5.92x5.88= 34.80
12.20+13.08/2x7.05= 89.11
22.16+26.35/2x7.23= 175.47

TOTALE= 898.47 mq

COLLEGAMENTI VERTICALI PER ACCEDERE AI POSTI DI USO PUBBLICO

9.83X2.60= 25.55

(D) TOTALE= 25.55 mq

TOTALE A+B+C+D= 1404.38 mq

TRATTO VICOLO DELLE VEDOVE OGGETTO DI INTERVENTO DI SISTEMAZIONE

CONFINE DI PROPRIETA'

PERCORSO PEDONALE PER ACCEDERE AI POSTI DI USO PUBBLICO

LASTRE DI TRAVERTINO

STABILIZZATO

MANTO VERDE

ASFALTO

GRIGLIA DI AERAZIONE

FONTANA

(A) LIQUIDAMBAR

(B) CORNUS RUBIRA / CORNUS FLORIDA

(C) MAGNOLIA GRANDIFLORA

(D) CUPRESSUS SEMPERVIRENS

(E) LIRIODENDRUM TULIPIFERA

(F) BETULA NIGRA

HEDERA RAMPICANTE SU SOTTOSTRUTTURA METALLICA

ORDINE DEGLI ARCHITETTI PIANIFICATORI PAESAGGISTI CONSERVATORI DELLA PROVINCIA DI VARESE
CREMASCOLI ROBERTO
iscritto al n. 3588

Francesco Beia
ORDINE DEGLI ARCHITETTI
DELLA PROVINCIA DI VARESE
Francesco Maria Beia . 1516

ÁLVARO SIZA 2 - Arquitecto, S.A.
Rua do Aleixo, 53 - 2º 4150-043 Porto - Portugal Tel.: +351 226 167 270 Fax: +351 226 167 279

roberto cremascoli
edison okumura e
marta rodrigues arquitectos , Lda.
rua sta. catarina, 42 3º dt.º 4000-441 porto portugal
tel / fax +351 22 208 1561 email: mail@conarquitectos.com

Francesco Beia architetto
Studio Tecnico Beia
Via delle Ville, 4
21029 - Vergiate (VA), ITALIA
Tel 0331 946590 - Fax 0331 181T120
e-mail: francesco.beia@libero.it

Centrale Immobiliare s.r.l.
Via Arnaldo da Brescia, 2
21013 - Gallarate (VA)

VARIANTE PIANO DI RECUPERO VIA POSTPORTA-VIA ROMA
GALLARATE (VA)

CONFORME ISTANZA DI AUTORIZZAZIONE PAESAGGISTICA
GALLARATE - VIA POSTPORTA/VIA ROMA mapp. 18 e 2763

TITOLO: PROGETTO 1/200 24/09/2013
CONTEGGIO SUPERIFICI ASSERVITE AD USO PUBBLICO

TAVOLA 24