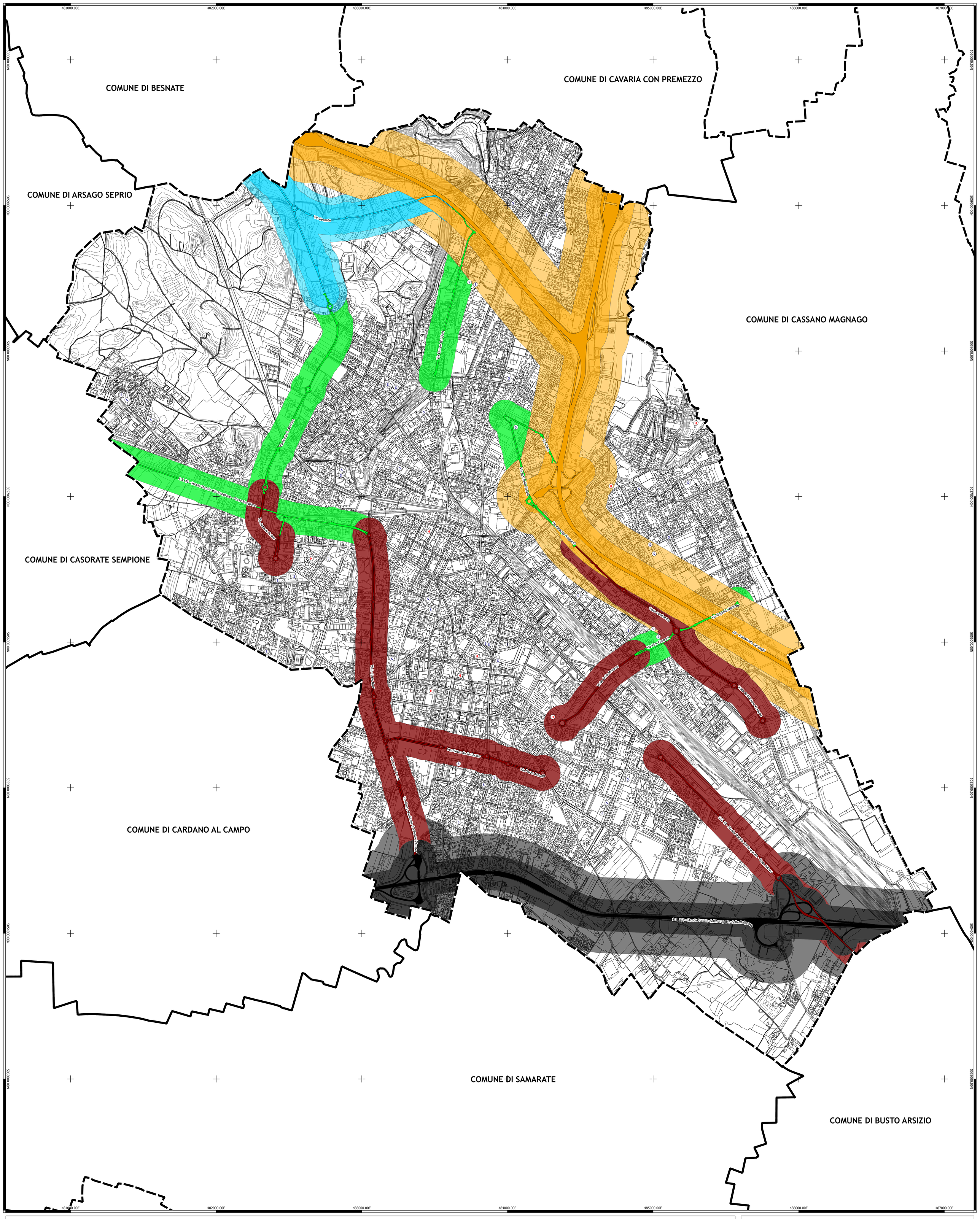

Legenda

Tipologia di strada (secondo Codice della Strada)

- A - autostrada
- B - extraurbana principale
- Cb - extraurbana secondaria
- Da - urbana di scorrimento
- Db - urbana di scorrimento

Fasce di pertinenza acustica (secondo D.P.R. 30 marzo 2004, n. 142)

- A - autostrada / Fascia A (0-100 m)
- A - autostrada / Fascia B (100-250 m)
- B - extraurbana principale / Fascia A (0-100 m)
- B - extraurbana principale / Fascia B (100-250 m)
- Cb - extraurbana secondaria / Fascia A (0-100 m)
- Cb - extraurbana secondaria / Fascia B (100-150 m)
- Da - urbana di scorrimento / Fascia A (0-100 m)
- Db - urbana di scorrimento / Fascia A (0-100 m)

Recettori sensibili

- H — Strutture sanitarie e socio-assistenziali
- S — Attrezzature scolastiche comunali

Base cartografica di riferimento

- Base cartografica di riferimento

Confini comunali

- Confini comunali

N

1:8000

0 100 200 300 400 500 600 700 800 900 1000 m

PHONECO S.R.L.
SEDE: Via Medici, n° 15 - 20123 Milano
Tel: 02.48463681 – 02.49451147
Fax: 02.37908117
email: info@phoneco.it
pec: info@pec.phoneco.it
url: www.phoneco.it

Rif.C.: 137/19

Città di Gallarate (VA)

Piano Comunale di Classificazione Acustica

Fasce di pertinenza delle infrastrutture stradali del Comune di Gallarate (secondo il D.P.R. 30 marzo 2004, n. 142)
Scala 1:8000 (stampa in formato A0)

0	Emissione	D. Salvi	M.Viganò	F.Artom	22/02/2021
Revisione	Oggetto	Redatto	Verificato	Approvato	Data

C.F. e P.Iva 11529630151 - C.C.I.A.A. 1472095 MI - Trib. di Milano Reg. Soc. 354098