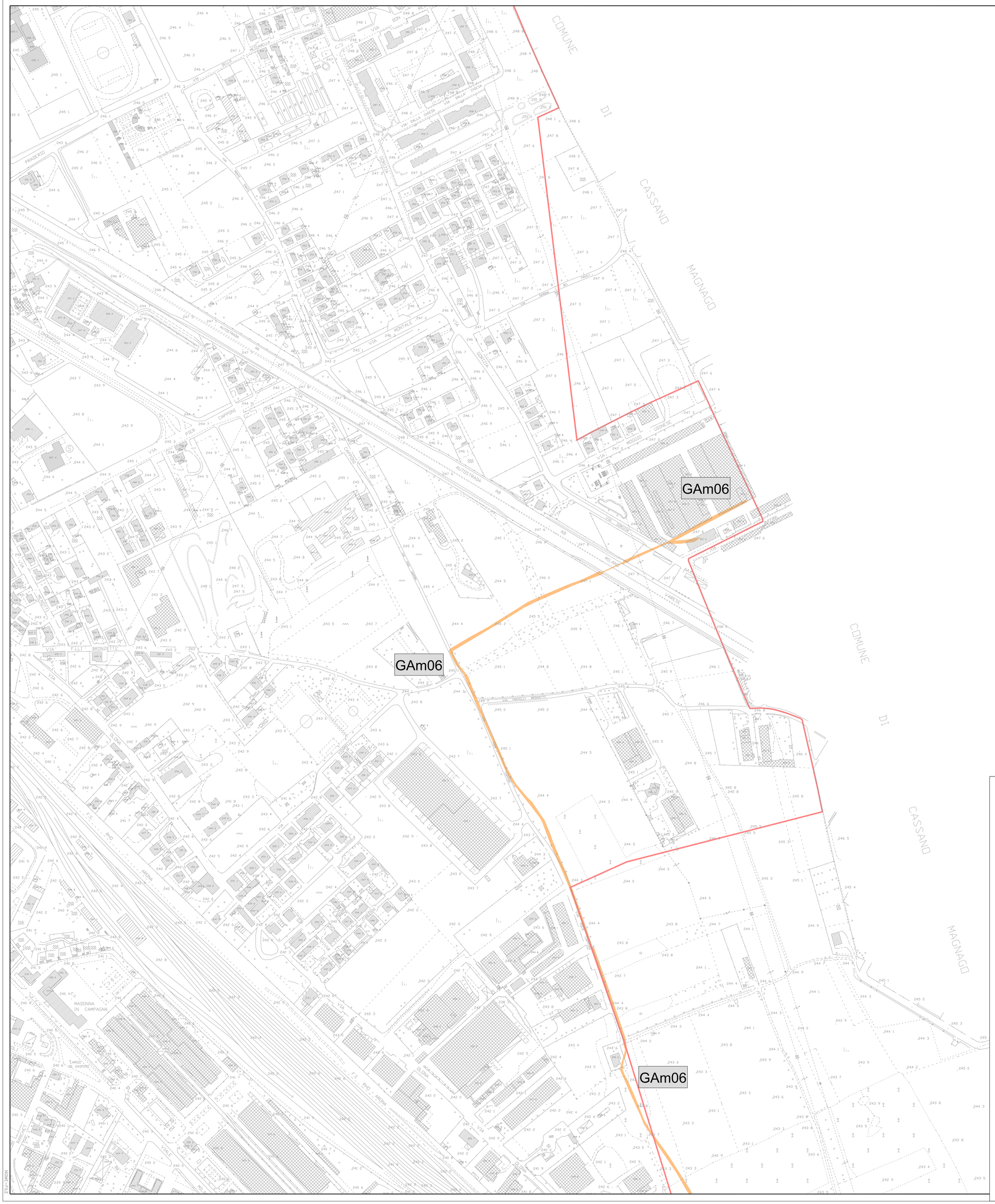


## SCALA 1:2000

QUADRO UNIONE

## LEGENDA

RETICOLO IDRICO PRINCIPALE INDIVIDUATO IN BASE ALLA D.G.R. 7/13950

- Corpo idrico - tratti a cielo aperto
- Corpo idrico - tratti tombinati

RETICOLO IDRICO MINORE INDIVIDUATO IN BASE ALLA D.G.R. 7/13950 SECONDO LA DEFINIZIONE DEL REGOLAMENTO DI ATTUAZIONE DELLA L. 36/94

- Corpi idrici - tratti a cielo aperto
- Corpi idrici - tratti tombinati
- Corpi idrici con cessata funzionalità idraulica
- Corpi idrici con cessata funzionalità idraulica - tratti tombinati
- GAm01 Codice numerico per l'identificazione univoca del corpo idrico
- Perimetro del centro edificato
- Confini comunali
- Fascia di tutela assoluta di 4 metri.
- Fascia di tutela e rispetto di 6 metri esterna alla precedente dove individuata

FASCE P.A.I. ESTERNE AL PERIMETRO DEL CENTRO EDIFICATO

- Limite (*) tra la fascia A e la fascia B
- Limite (*) tra la fascia B e la fascia C
- Limite (*) esterno della fascia C
- Limite (*) di progetto tra la fascia B e la fascia C

CLASSIFICAZIONE DEL RISCHIO DI CUI ALLO STUDIO DI ADEGUAMENTO DEL PIANO REGOLATORE GENERALE AL P.A.I. PIANO STRALCIO PER L'ASSETTO IDROGEOLOGICO
LEGGE 18 MAGGIO 1989, N. 183, ART. 17, COMMA 6 TER DEL SETTEMBRE 2003

- R1 Rischio moderato
- R2 Rischio medio
- R3 Rischio elevato
- R4 Rischio molto elevato
- Vincolo speciale di tutela fluviale ai sensi Art. 5 comma 2, lettera a) del L. 17 agosto 1942 n. 1150 e dell' Art. 39 comma 1 N.d'A. P.A.I.

GLI ESTENSORI

Dott. Ing. Roberto Keffer

Dott. Ing. Emilio Aliverti

| n°. | data | revisione | disegnato | controllato | approvato |
|---|---|---|---|---|---|
| | | Integrazione giusta nota STER del 01/02/2007 n. 4015.2007.0000502 | | | |

| | | | |
|---|---|---|---|
| commessa M0306 | data FEBBRAIO 2007 | disegnato / controllato / approvato | scala 1:2000 |
| disegno n. 34250 | | | |

committente

COMUNE DI GALLARATE
Provincia di Varese

tavola n° 4.2.5

oggetto

INDIVIDUAZIONE DEL RETICOLO IDRICO MINORE
Legge Regionale 1/2000, art.3, comma 114

titolo

Definizione del reticolo idrico: idrografia generale: tavola 4

MWH
20090 Milano Segrate
Centro Direzionale Milano 2 - Palazzo Canova
tel. 02-210841 - fax 02-26924275
e-mail mwh.italia@bt.mwhglobal.com

NORD MILANO CONSULT
21052 BUSTO ARSIZIO (VA) - via B. Raimondi, 5
tel. 0331-636702 - fax 0331-636713
e-mail segreteria@nordmil.com

NOME-FILE