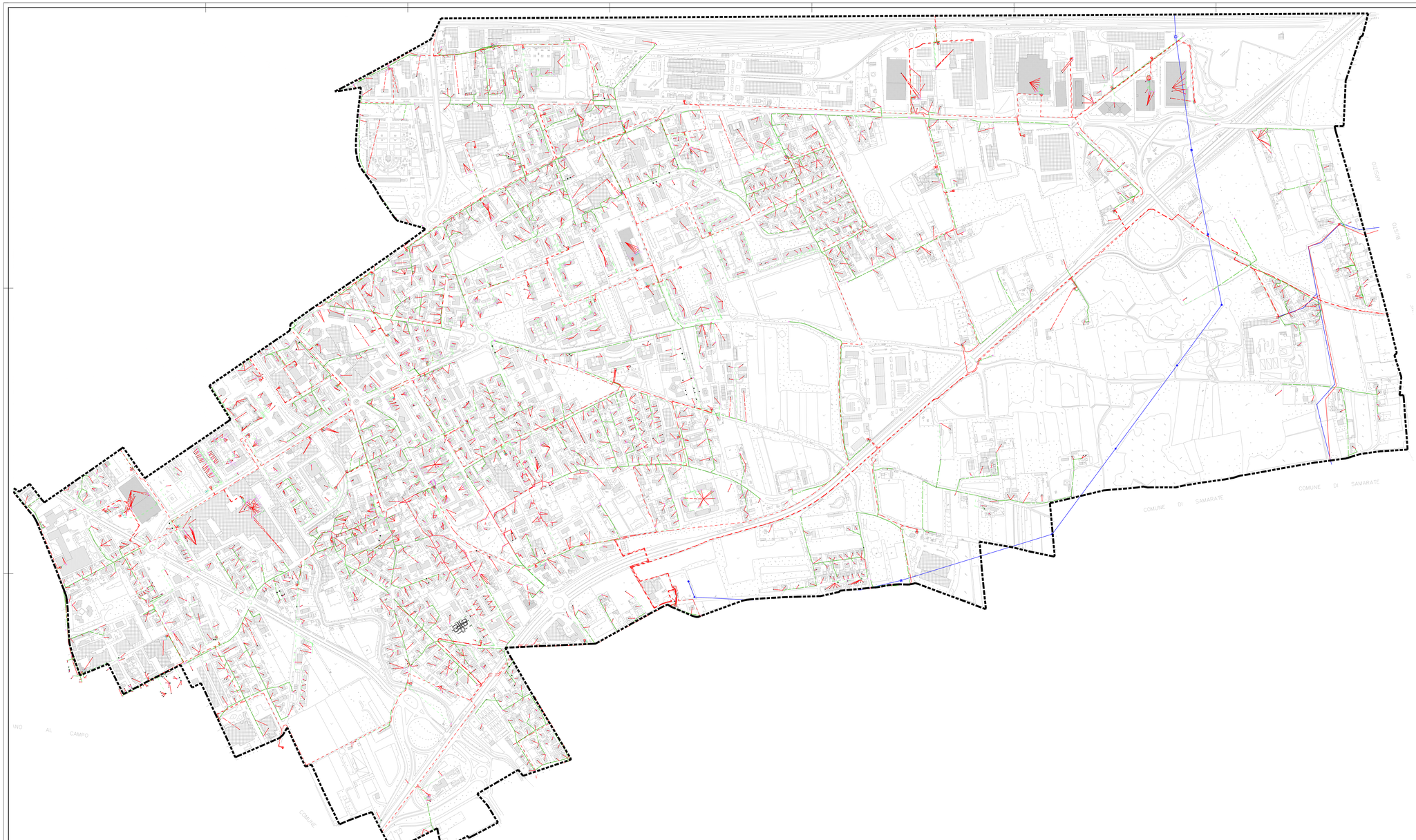

LEGENDA

- Linea Aerea
- Linea Interrata
- Cavo Aereo
- Rete Bassa Tensione
- Pozzetti Ispezioni

Comune di GALLARATE
Provincia di VARESE

Settore Lavori Pubblici - Ufficio Strade e Fognature

PUGSS - Piano Urbano Generale Servizi Sottosuolo

REFERENTI NORMATIVI

Direttiva 2/1/99 *"Razionale sistemazione nel sottosuolo degli impianti tecnologici"* con il:

D.Lgs. n. 267/2000 *"Testo Unico delle leggi sull'ordinamento degli Enti Locali"* che tra le *"Funzioni del comune nel settore dei servizi di interesse economico generale. Norme in materia di gestione dei rifiuti, di utilizzo dei sottosuoli e di reti idriche"* sancisce:

R.R. Lombardia n. 3/2005 *"Criteri guida per la redazione del PUGSS comunale, in attuazione dell'art. 37 lt. 1, lettera a), della L.R. 12/2005, n. 26 ucts"*

L.R. Lombardia n. 12/2005: *"Legge per il governo del territorio"* con il *PUGSS è parte integrante del Piano dei Servizi nell'ambito del redazionale del Piano di Governo del Territorio (PGT)*

R.R. Lombardia n. 6/2010 *"Criteri guida per la redazione dei piani urbani generali dei servizi nel sottosuolo (PUGSS) e criteri per la redazione dei regolamenti per la realizzazione delle infrastrutture"* ai sensi della L.R. del 12 dicembre 2003, n. 26, art. 37, comma 1, lett. a) e b), art. 38 e art. 65 (Lavori in sotterraneo 10)

I PROGETTISTI:

Arch. BORDIGONI Fabrizio _____

Geom. VERNOCCHI Alessandro _____

Geom. AGUIARI Umberto _____

Tavola 5 - Arnate/Madonna in Campagna

Rete Sottoservizi: 5.e) RETE ENEL - Distribuzione

Data: **Marzo 2010**

Scala: 1:2.000

Adozione: Deliberazione di C.C. n. _____ del _____

Approvazione: Deliberazione di C.C. n. _____ del _____

Pubblicazione: B.U.R.L. Supplemento Straordinario n. _____ del _____

Identificazione Circoscrizione