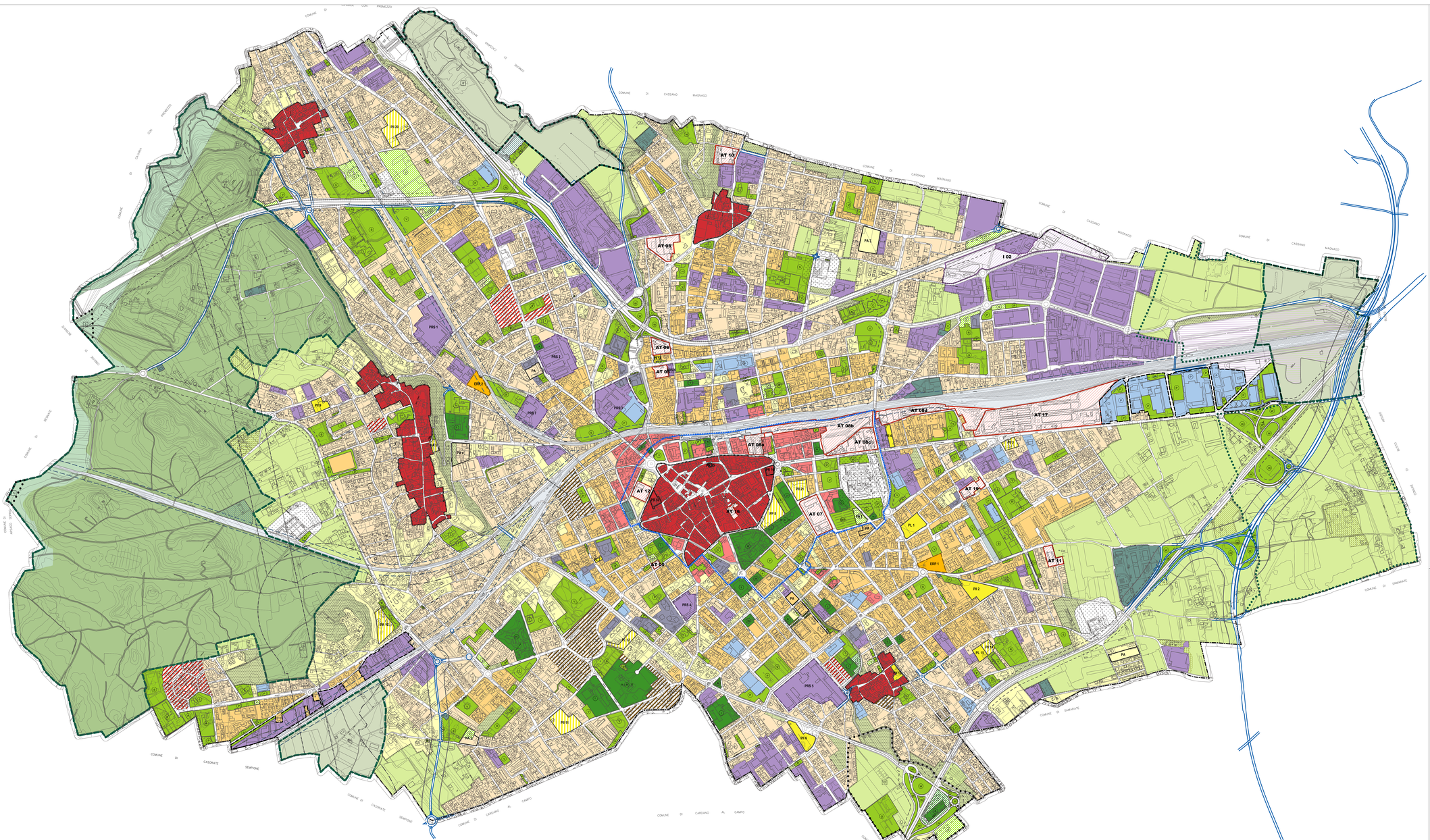


ESTRATTO LEGENDA

- Confine amministrativo comunale
- Perimetro dei nuclei d'antica formazione
- Perimetro del tessuto urbano consolidato
- Perimetro del distretto commerciale (Art. 48)
- Nuclei urbani di antica formazione (Art. 26)
- PR n — Piani di recupero convenzionati compresi nel NAF (Art. 27)
- Ambiti residenziali intensivi - RI (Art. 29) IUF: 1,58 mq/mq - Hmax:7 piani, 22 m
- Ambiti residenziali semintensivi - RSI (Art. 29) IUF: 0,87 mq/mq - Hmax: 5 - 6 piani, 18 m
- Ambiti residenziali semiestensivi - RSE (Art. 30) IUF: 0,33 mq/mq - Hmax: 3 - 4 piani, 13 m
- Ambiti residenziali estensivi - RE (Art. 31) IUF: 0,17 mq/mq - Hmax: 2 piani, 9 m
- Ambiti residenziali con edifici di pregio - RP (Art. 32) IUF: preesistente - Hmax: preesistente
- Ambiti residenziali di interesse storico e sociale - RS (Art. 33) IUF: preesistente - Hmax: preesistente
- PA n — Ambiti attuabili con Piano Attuativo (Artt. 29-30-31)
- Piani attuativi approvati non attuati (Art. 34)
- Piani attuativi approvati in corso (Art. 34)
- Ambiti produttivi - PR (Art. 35)
- PRS — Ambiti produttivi con valore storico - PRS (Art. 36)
- Ambiti tecnici - TR (Art. 37)
- Ambiti commerciali - CO (Art. 38)
- Ambiti di riqualificazione a norma particolare (Artt. 39-39)
- Aree stradali - S (Art. 39)
- Aree per impianti ferroviari - IF (Art. 39)
- Aree di interscambio modale merci - IM (Art. 40)
- Aree per attrezzature militari - AM (Art. 41)
- Ambiti a verde urbano di salvaguardia - VUS (Art. 42)
- Fascia di rispetto cimiteriale (Art. 43)
- Aree destinate all'agricoltura (Artt. 44-45)
- Aree in cui non è ammessa alcuna edificazione (Art. 44)
- Aree con criticità paesistiche (Art. 45)
- Viabilità in progetto
- Corridoio di salvaguardia urbanistica stradale (Art. 56)
- Limite di inedificabilità stradale (Art. 56)
- Corridoio di salvaguardia urbanistica ferroviaria (Art. 57) Tratto in galleria naturale
- Corridoio di salvaguardia urbanistica ferroviaria (Art. 57) Tratto in trincea/galleria artificiale o rilevato
- Limite di inedificabilità ferroviaria (Art. 57)

AMBITI DI TRASFORMAZIONE

- Ambiti di trasformazione a prevalente destinazione residenziale e terziaria
- Ambiti di trasformazione a prevalente destinazione industriale

AREE PER USI DI INTERESSE COMUNE

Esistenti / Previste

- Area a servizi di livello comunale
- Area a servizi di livello sovracomunale
- Aree per servizi e impianti tecnologici
- Aree per l'edilizia residenziale pubblica - E.R.P.

A Attrezzature collettive
S Attrezzature scolastiche
U Istituti Universitari e di ricerca
S Attrezzature sportive
V Verde pubblico
VP Verde primario
P Aree e strutture a parcheggio
T Strutture sanitarie e socio assistenziali
C Attrezzature culturali
A Attrezzature per il culto
M Aree per il mercato

PARCO LOMBARDO DELLA VALLE DEL TICINO

- Perimetro della area del Parco Lombardo della Valle del Ticino non di Iniziativa Comunale (Art. 47)
- Zone agricole e forestali a prevalente interesse paesaggistico - C2 (Art. 8 NTA PTC)
- Zone di pianura esclusa a prevalente vocazione forestale - G1 (Art. 9 NTA PTC)
- Zone naturalistica parziale botanico forestale - BF (Art. 15 NTA PTC)
- Zone G1 compresa nelle zone di iniziativa comunale orientale - IC (Art. 12 NTA PTC)
- Aree degradate da recuperare - R (Art. 11 NTA PTC)

PROVINCIA DI VARESE

REGIONE LOMBARDIA

COMUNE DI GALLARATE

PIANO DI GOVERNO DEL TERRITORIO VARIANTE GENERALE

COMMITTENTE
COMUNE DI GALLARATE
Via Verdi 2-2
21013 - Gallarate (VA)
Tel. 0331 / 754.111 - Fax 0331 791969
email: urbanistica@pec.gallarate.va.it
C.F. - P.I. 01000219127

Assessore alla Programmazione Territoriale:
Arch. GIOVANNI PIGNATARO
Dirigente Settore Programmazione Territoriale:
Arch. MARTA CUNDARI
Responsabile Settore Programmazione Territoriale:
Dott. MASSIMO SANDONÀ

PROGETTISTA
Arch. Silvano Buzzi di

SILVANO BUZZI & ASSOCIATI SRL
25077 Roè Volciano (BS) Via Bellini, 9
Tel. 0365 58561 - Fax 0365 598400
e-mail: info@buzzisilvano.it
pec: info@pec.buzzisilvanoarchitetti.it
C.F. - P.I. - Reg. Imprese di Brescia 03533800179
Capitale sociale versato € 100.000,00

CONSULENTI / CO-PROGETTISTI
Ing Dario Gariboldi
(20 03 Binasco (MI))
Via Sant'Antonio, 42
Tel. 349 7442281
e-mail: ing.gariboldi@libero.it
pec: ivana.gariboldi@ingpec.eu
P.I. 12154310960

RESPONSABILE SCIENTIFICO
Prof.ssa Maria Cristina Treu
(2060 Bresso(MI) (CN))
Via Cilea, 14 - 20129
Tel. 026 6590302 fax. 02 23992455
e-mail: mariacristina.treu@libero.it
P.I. 05007580246

RESP.LI COMMISSIA COLLABORATORI

INCARICO: marzo 2013 CLIENTE: EATB

RT 1.1

PIANO DELLE REGOLE
Ambiti territoriali omogenei

ADOZIONE	Deliberazione Consiliare n. 64 del 1 dicembre 2014	SCALA 1:5000
DEPOSITO	dal 7 gennaio 2015 al 9 febbraio 2015	
APPROVAZIONE	Deliberazione Consiliare n.29 del 3 giugno 2015 e n. 30 del 4 giugno 2015 Bur sac 30 del 22 luglio 2015	
AGGIORNAMENTO	PIANO DELLE ALIENAZIONI E DELLE VALORIZZAZIONI IMMOBILIARI - ANNO 2015 (VOTAZIONE APPROVAZIONE: Deliberazione Consiliare n. 42 del 10 luglio 2015	Luglio 2015

A TERMINI DELLE NORME SUGLI DIRITTI D'AUTORE QUESTO DISEGNO NON PUÒ ESSERE COPIATO O COMUNICATO A TERZI NÉ PUBBLICATO CON QUALSIASI MEZZO SENZA AUTORIZZAZIONE SCRITTA DEGLI AUTORI