

Comparto PEEP di Cedrate Nord

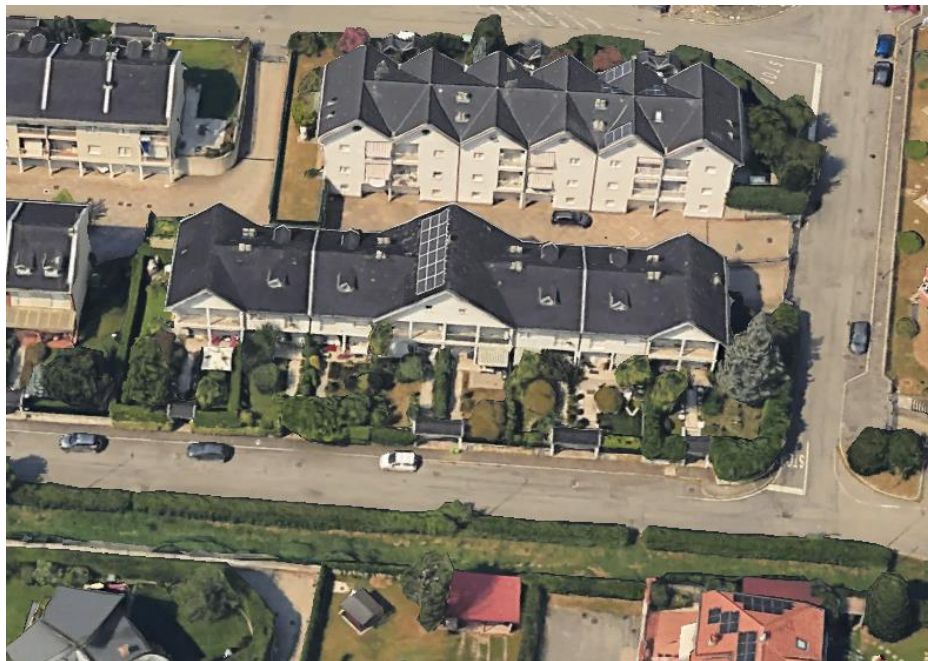

via P. Mauri, civ. 27 a 41

COOPERATIVA EDILIZIA IL CEDRO S.R.L.

Convenzione di cessione aree in diritto di proprietà ai sensi dell'art. 35 della Legge 22/10/1971 n. 865, Rep. 131217/12968 a rogito Edo Franco Ferrazzi in data 22/11/1988

Superficie assegnata mq 1.700, con volumetria di mc 3.200, al costo di £/mq 16.000 (€ 8,26)

Identificazione catastale: Sezione Cedrate, foglio 4, mappale 3002

Concessione Edilizia 13/07/1988, N. 47 e successive varianti emesse in data 07/03/1991

Realizzata: N. 1 Palazzina a schiera per un totale di N. 8 Alloggi (appartamento con cantina e box)

Dati attuali relativi allo stato di attuazione di assolvimento obblighi/svincoli (Convenzione e Art. 31, commi da 45 a 50, legge 23/12/1998, n. 448)

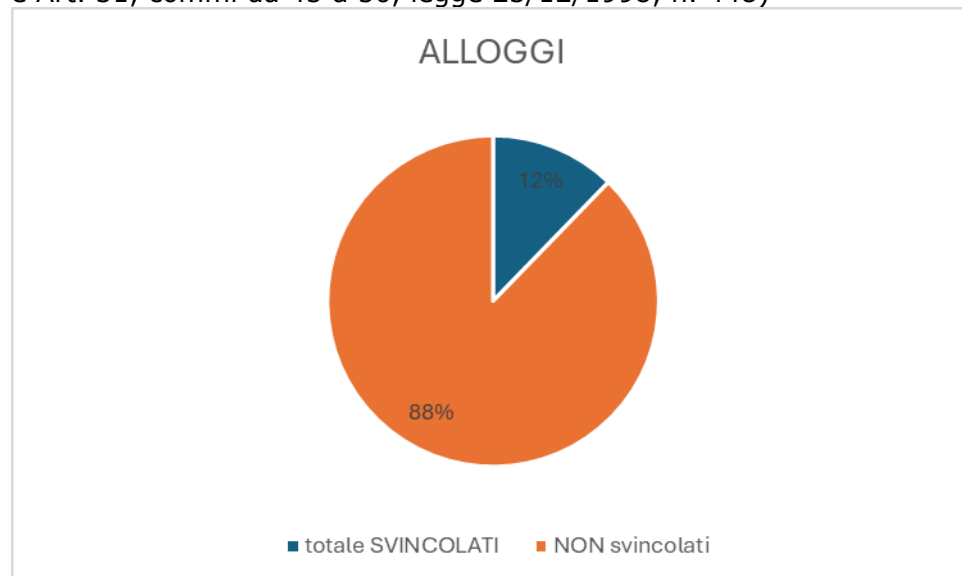

Calcolo indicativo medio per Alloggio - Anno 2024

(comma 48+49bis) Costo di riscatto terreno e svincolo prezzo: 61.900 €

Ottobre 2024