

Comparto PEEP di Ronchi Nord: **Via P. Sottocorno, civ. 66**

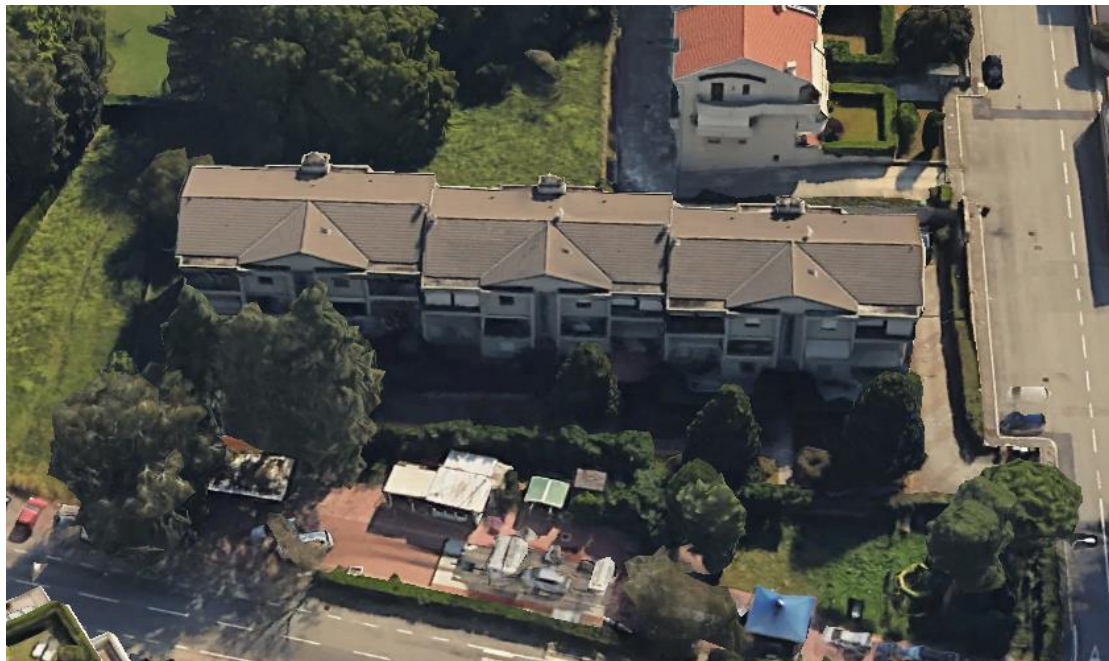

**COOPERATIVA EDILE GALLARATESE GRAMSCI SRL**

Convenzione di cessione aree in diritto di proprietà ai sensi dell'art. 35 della Legge 22/10/1971 n. 865, Rep. 60435/5161 a rogito Luciano Severini in data 26/05/1987

Superficie assegnata mq 2.900, con volumetria di mc 6.900, al costo di £/mq 12.000 (€ 6,20)

Identificazione catastale: Sezione Crenna, foglio 9, mappale 7423

Concessione Edilizia 29/06/1987, N. 31 e successive varianti emesse in data 29/06/1989

Realizzata: N. 1 Palazzina per un totale di N. 18 Alloggi (appartamento con cantina e box)

**Dati attuali relativi allo stato di attuazione di assolvimento obblighi/svincoli** (Convenzione e Art. 31, commi da 45 a 50, legge 23/12/1998, n. 448)

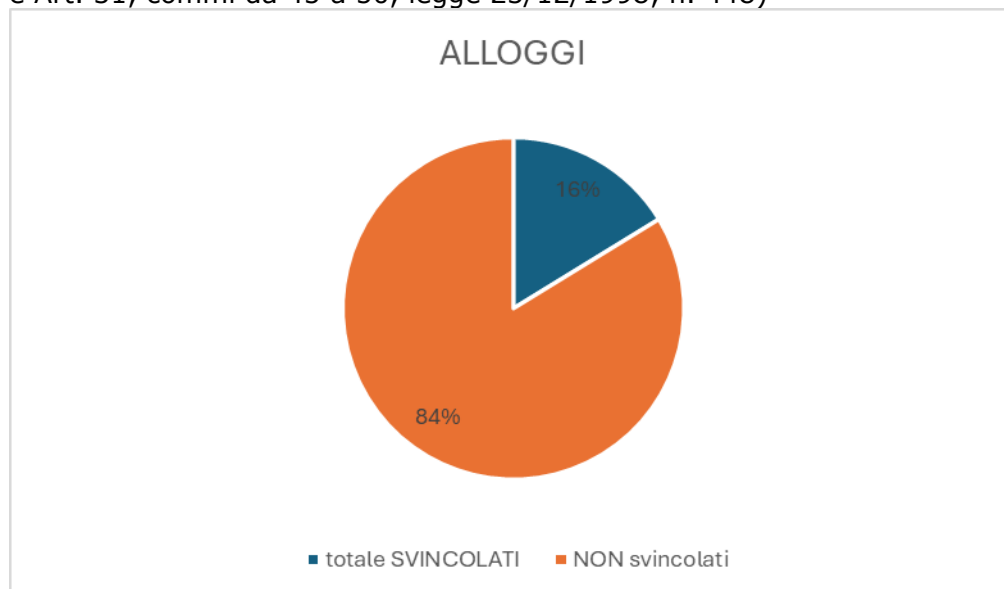

**Calcolo indicativo medio per Alloggio - Anno 2024**

(comma 48+49bis) Costo di riscatto terreno e svincolo prezzo: 47.900 €

Ottobre 2024