

Comparto PEEP di Ronchi Sud:

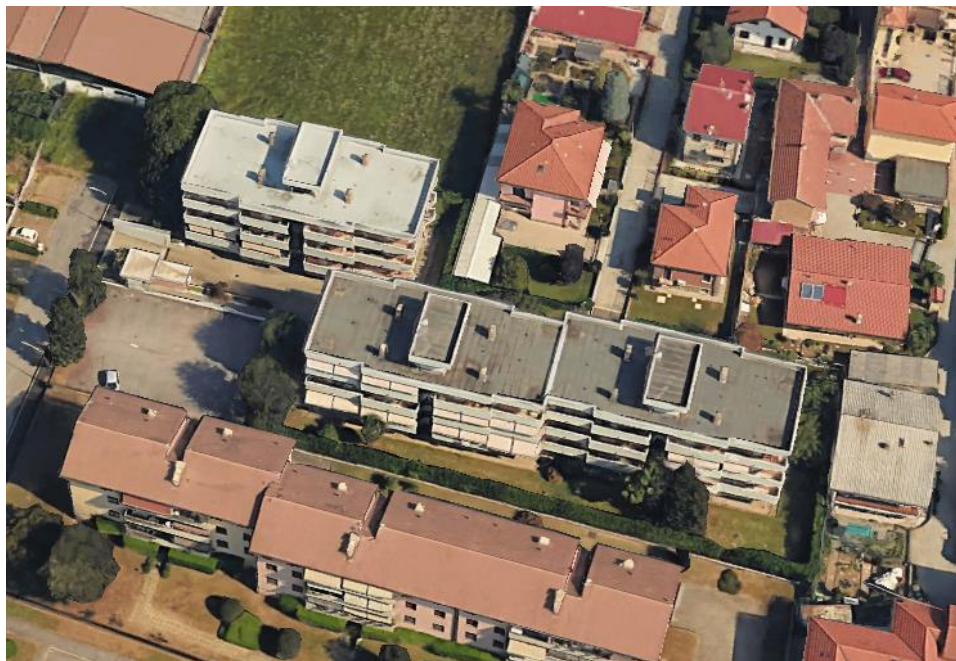

**Via P. Nenni, civ. 22**

**RONCHI S.C.AR.L.**

Convenzione di cessione aree in diritto di proprietà ai sensi dell'art. 35 della Legge 22/10/1971 n. 865, Rep. 86618/16445 a rogito Giuseppe Brighina in data 19/12/1983

Superficie assegnata mq 3.600, con volumetria di mc 6.900, al costo di £/mq 5.000 (€ 2,58)

Identificazione catastale: Sezione Crenna, foglio 10, mappale 6680

Concessione Edilizia 22/12/1982, N. 290 e successive varianti emesse in data 09/10/1985

Realizzata: N. 2 Palazzine per un totale di N. 18 Alloggi (appartamento con cantina e box)

**Dati attuali relativi allo stato di attuazione di assolvimento obblighi/svincoli** (Convenzione e Art. 31, commi da 45 a 50, legge 23/12/1998, n. 448)

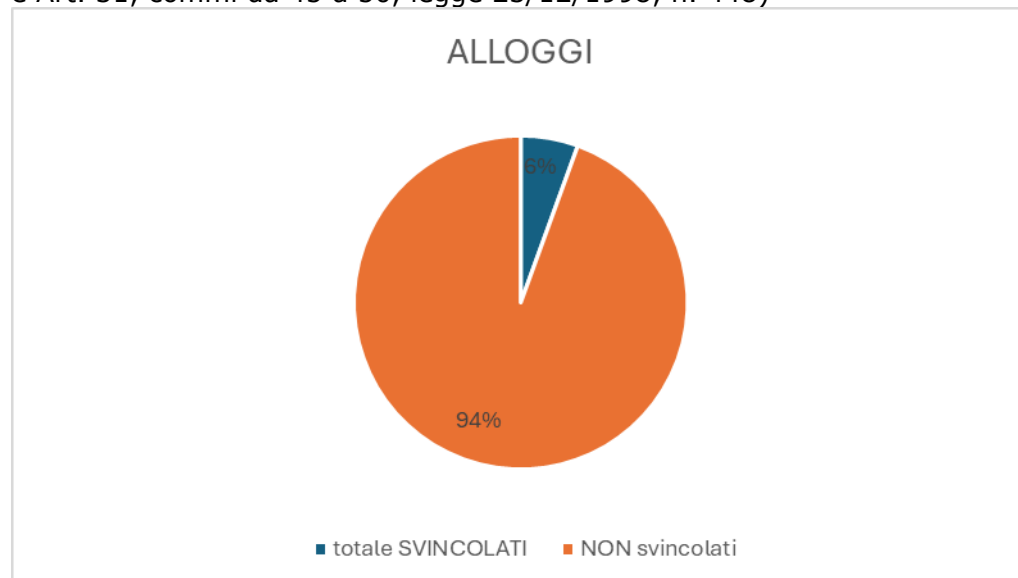

**Calcolo indicativo medio per Alloggio - Anno 2024**

(comma 48+49bis) Costo di riscatto terreno e svincolo prezzo: 61.800 €

Ottobre 2024