

Comparto PEEP di Crenna:

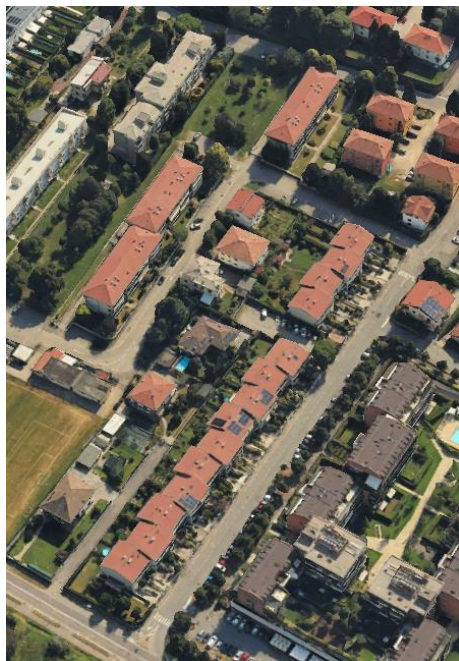

Vie Mons. G. Schiavini e Sen. G. Canziani

COOPERATIVA EDILIZIA DOMINO 19 SRL

Convenzione di cessione aree in diritto di proprietà ai sensi dell'art. 35 della Legge 22/10/1971 n. 865, Rep. 99851 a rogito Edo Franco Ferrazzi in data 15/03/1983

Superficie assegnata mq 12.194,67, con volumetria di mc 25.400, al costo di £/mq 10.300 (€ 5,32)

Identificazione catastale: Sezione Crenna, foglio 6, mappali 1162, 2461, 7356 e 7355

Concessione Edilizia 21/12/1982, N. 289 e successive varianti emesse in data 14/11/1983

Realizzate: N. 2 Palazzine e N. 2 Palazzine a schiera per un totale di N. 64 Alloggi (appartamento con cantina e box)

Dati attuali relativi allo stato di attuazione di assolvimento obblighi/svincoli (Convenzione e Art. 31, commi da 45 a 50, legge 23/12/1998, n. 448)

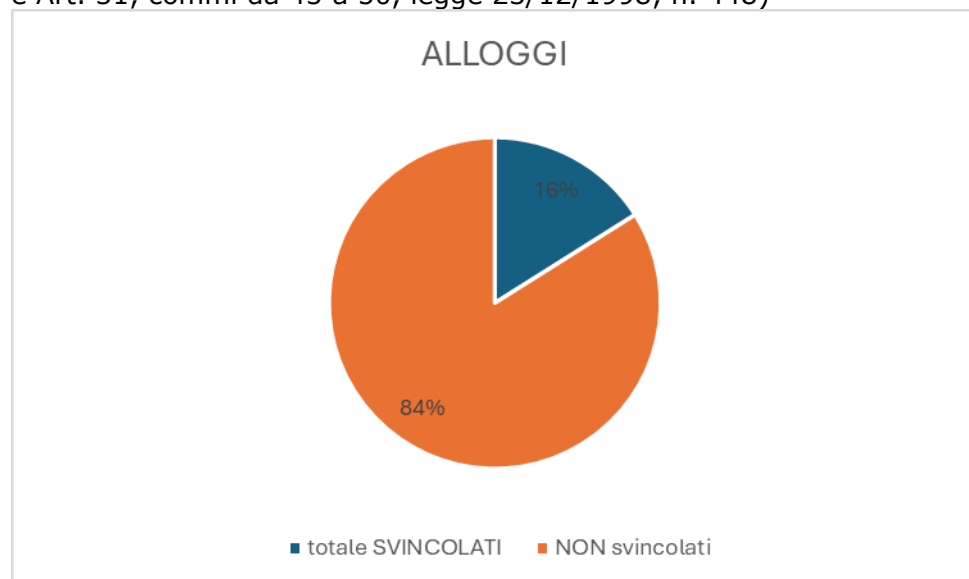

Calcolo indicativo medio per Alloggio - Anno 2024

(comma 48+49bis) Costo di riscatto terreno e svincolo prezzo: 55.800 €

Ottobre 2024