

Comparto PEEP di Crenna:

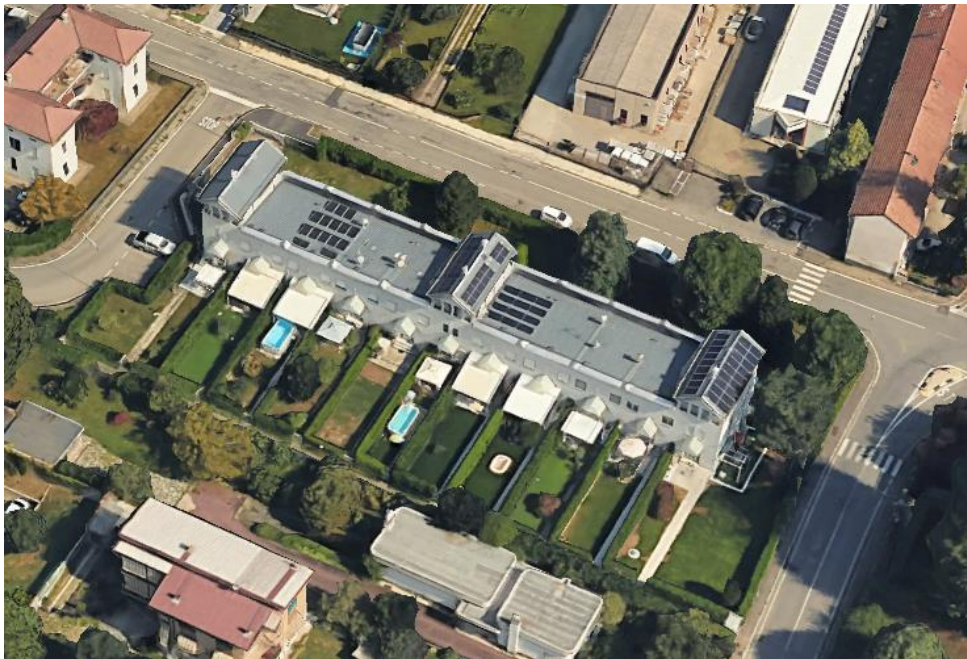

Via Egeo, civ. 99

IMPRESA COSTRUZIONI EDILI DI JELMINI GEOM. FELICE E C. SAS

Convenzione di cessione aree in diritto di proprietà ai sensi dell'art. 35 della Legge 22/10/1971 n. 865, Rep. 81926/15485 a rogito Giuseppe Brighina in data 27/01/1983

Superficie assegnata mq 3.600, con volumetria di mc 4.950, al costo di £/mq 5.000 (€ 2,58)

Identificazione catastale: Sezione Crenna, foglio 6, mappale 2120

Concessione Edilizia 17/12/1982, N. 285 e successive varianti emesse in data 06/06/1984

Realizzata: N. 1 Palazzina a schiera per un totale di N. 11 Alloggi (appartamento con cantina e box)

Dati attuali relativi allo stato di attuazione di assolvimento obblighi/svincoli (Convenzione e Art. 31, commi da 45 a 50, legge 23/12/1998, n. 448)

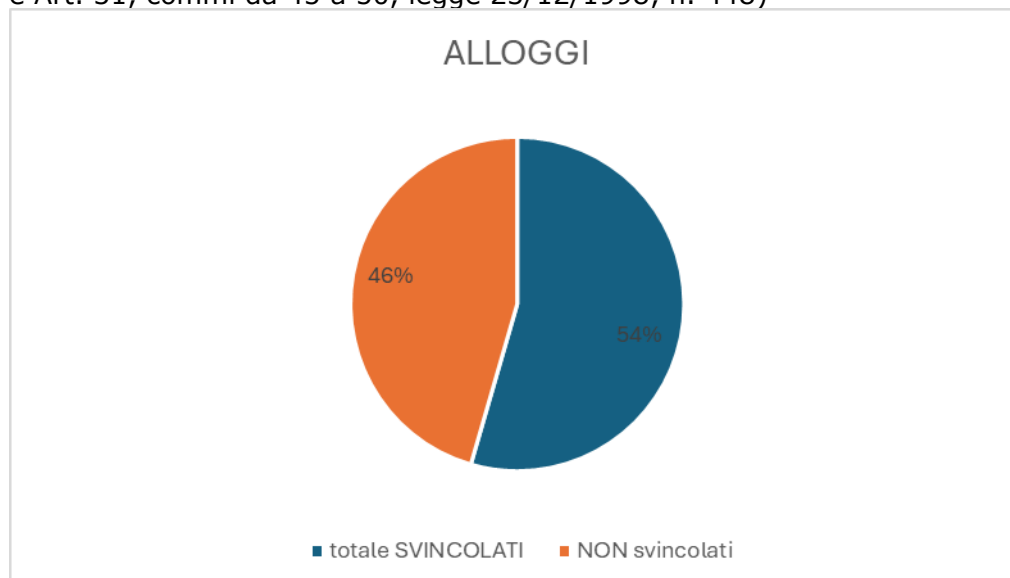

Calcolo indicativo medio per Alloggio - Anno 2024

(comma 48+49bis) Costo di riscatto terreno e svincolo prezzo: 100.600 €

Ottobre 2024