

# **ALLEGATO 1**

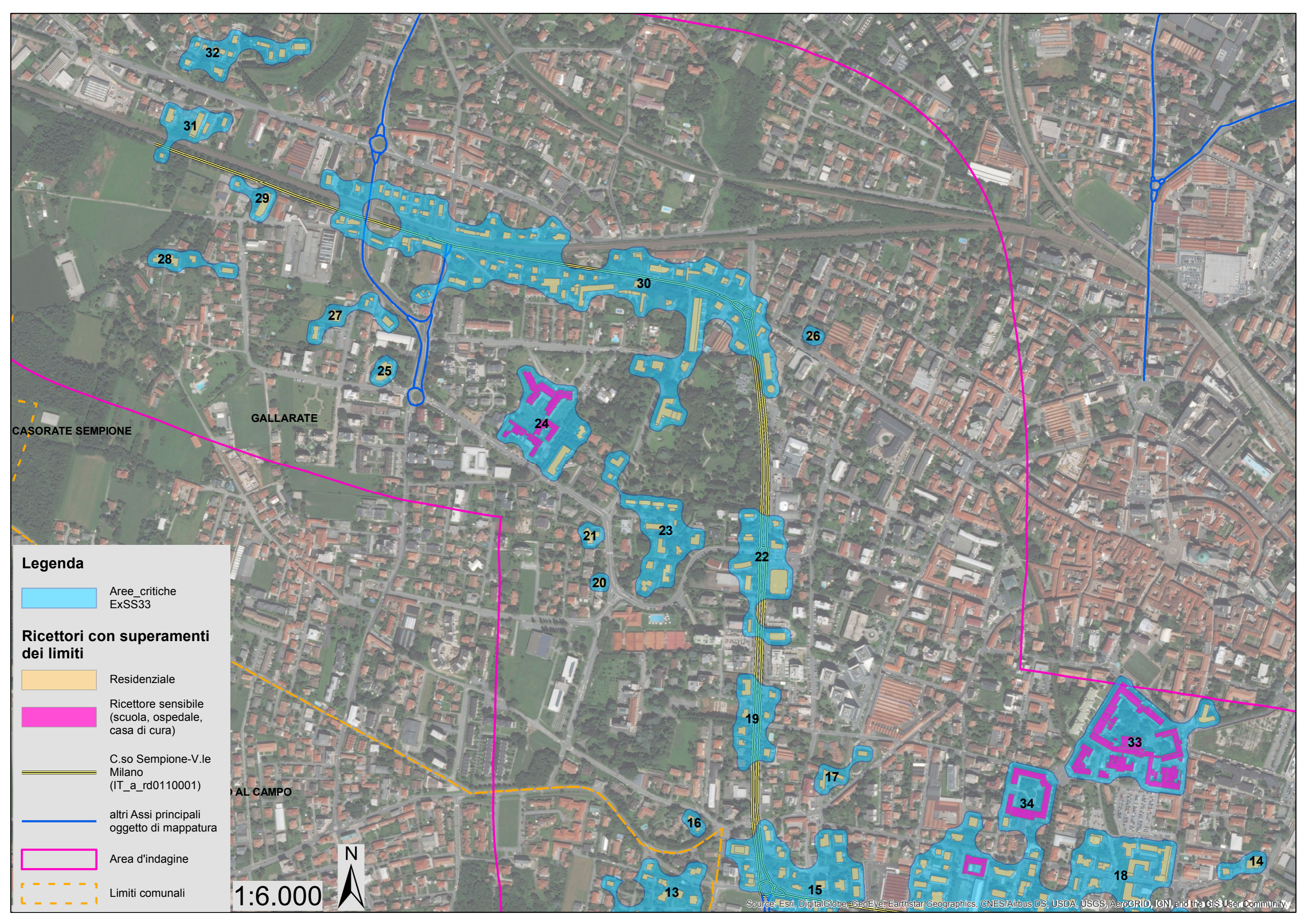





## **AREE CRITICHE: SITUAZIONE ATTUALE**

**Asse C.so Sempione - V.le Milano (ExSS33)**

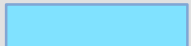
**IT\_a\_rd0110001**

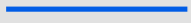

**Legenda**

-  Aree critiche ExSS33
- Ricettori con superamenti dei limiti**
-  Residenziale
-  Ricettore sensibile (scuola, ospedale, casa di cura)
-  C.so Sempione-V.le Milano (IT\_a\_rd0110001)
-  altri Assi principali oggetto di mappatura
-  Area d'indagine
-  Limiti comunali

1:6.000



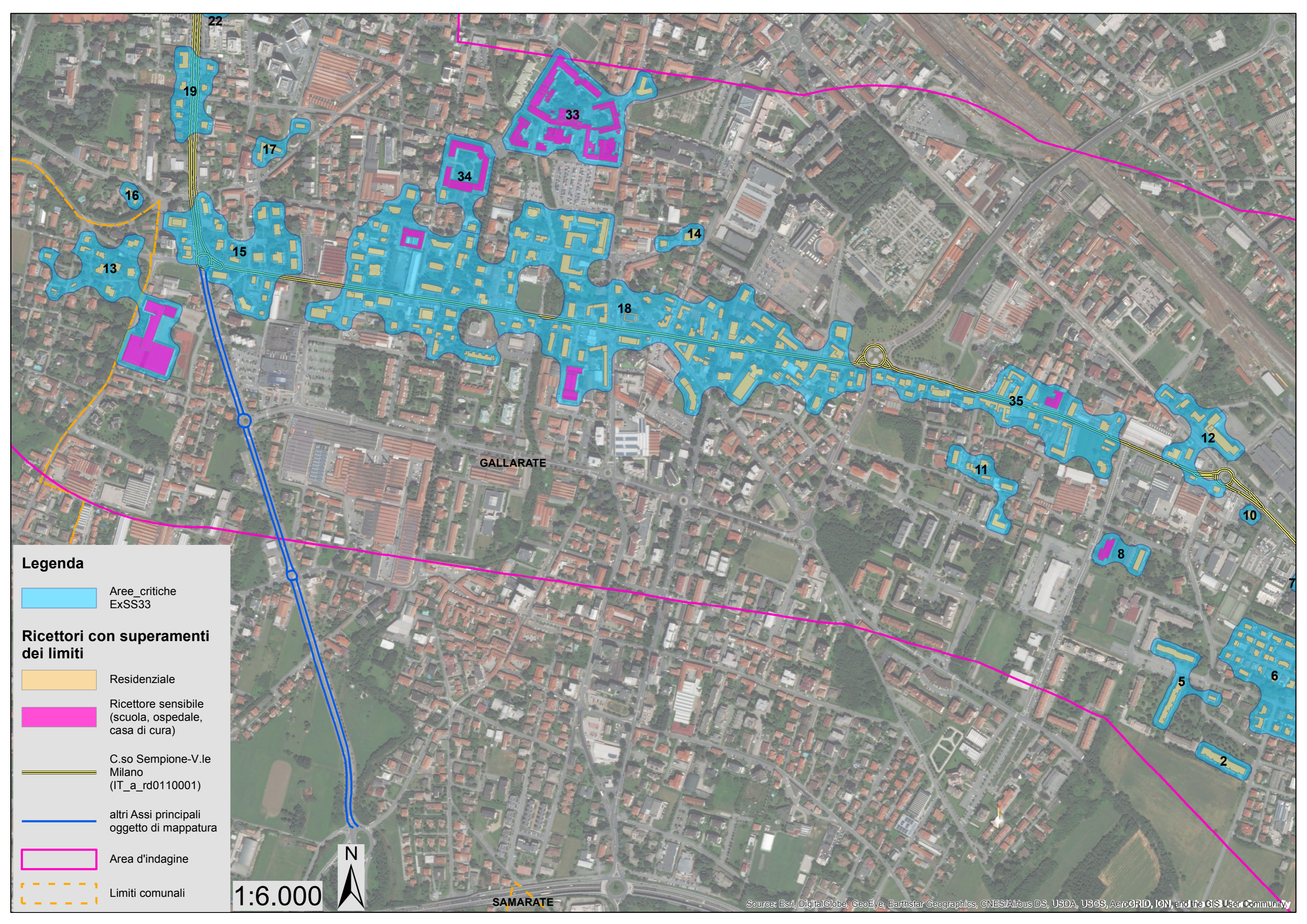

**Legenda**

- Aree critiche ExSS33
- Residenziale
- Ricettore sensibile (scuola, ospedale, casa di cura)
- C.so Sempione-V.le Milano (IT\_a\_rd0110001)
- altri Assi principali oggetto di mappatura
- Area d'indagine
- Limiti comunali

**Ricettori con superamenti dei limiti**

1:6.000

N

GALLARATE

SAMARATE

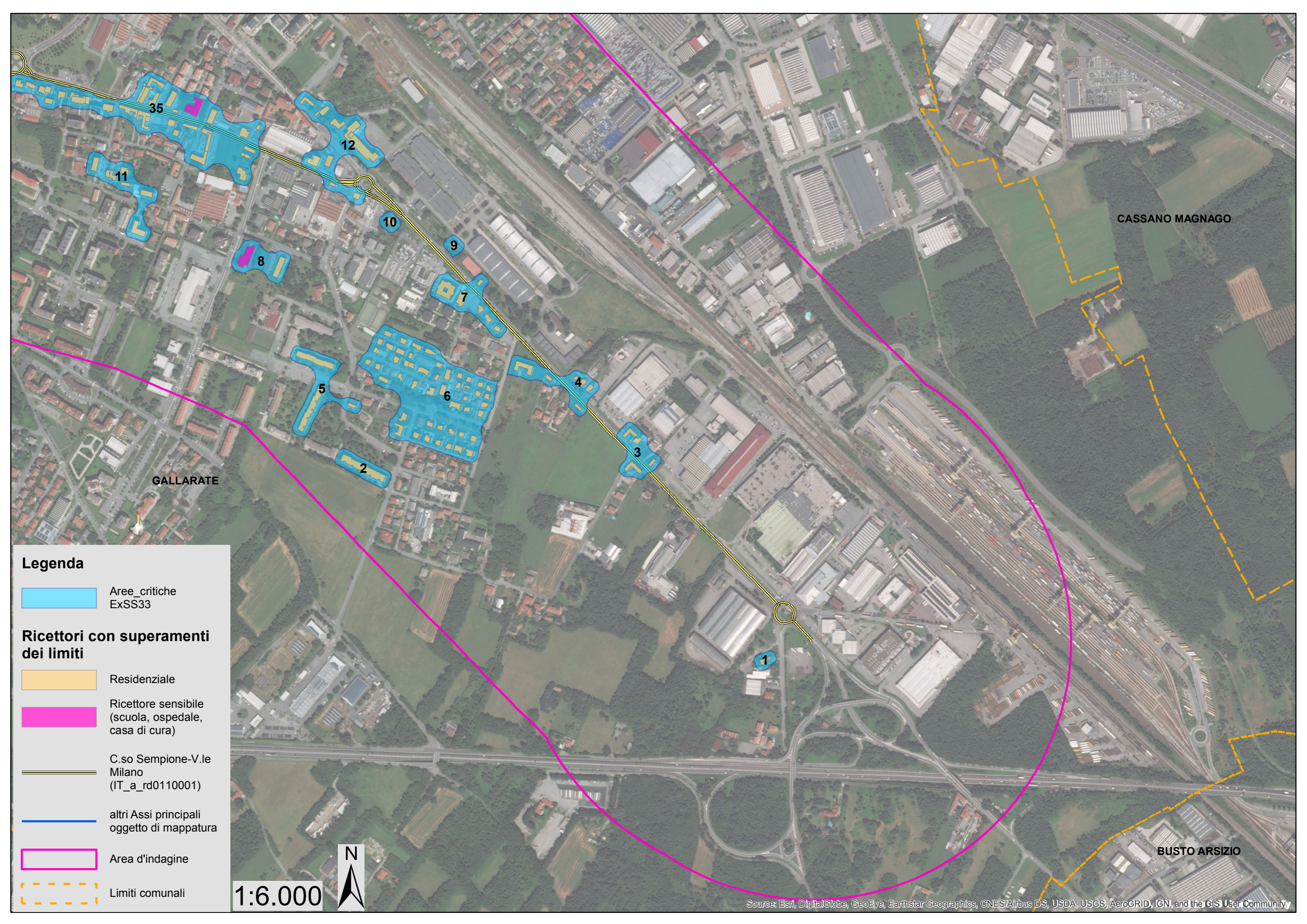

**Legenda**

- Aree critiche ExSS33
- Residenziale
- Ricettore sensibile (scuola, ospedale, casa di cura)
- C.so Sempione-V.le Milano (IT\_a\_rd0110001)
- altri Assi principali oggetto di mappatura
- Area d'indagine
- Limiti comunali

**Ricettori con superamenti dei limiti**

1:6.000



CASSANO MAGNAGO

GALLARATE

BUSTO ARSIZIO

**EDIFICI RESIDENZIALI**

Identificativo area critica	N. di edifici residenziali con superamento	Livello di rumore DIURNO (valore minimo)	Livello di rumore DIURNO (valore massimo)	Livello di rumore DIURNO (valore medio)	Livello di rumore NOTTURNO (valore minimo)	Livello di rumore NOTTURNO (valore massimo)	Livello di rumore NOTTURNO (valore medio)	Superamento del limite DIURNO (valore minimo)	Superamento del limite DIURNO (valore massimo)	Superamento del limite DIURNO (valore medio)	Superamento del limite NOTTURNO (valore minimo)	Superamento del limite NOTTURNO (valore massimo)	Superamento del limite NOTTURNO (valore medio)	INDICE DI PRIORITA' (solo ricettori residenziali)	COMUNI INTERESSATI
1	2	61,4	61,7	61,55	52,8	53,6	53,20	0,0	0,3	0,15	1,4	2,2	1,80	5,89	Gallarate
2	1	51,3	51,3	51,30	45,3	45,3	45,30	-3,7	-3,7	-3,70	0,3	0,3	0,30	28,23	Gallarate
3	4	70,4	74,3	72,43	61,8	65,6	63,78	1,6	5,5	3,63	3,0	6,8	4,98	71,98	Gallarate
4	6	69,2	73,5	71,33	60,5	64,9	62,68	0,6	4,7	3,13	2,0	6,1	4,48	70,70	Gallarate
5	3	51,2	52,3	51,73	45,1	45,6	45,37	-3,8	-2,7	-3,27	0,1	0,6	0,37	65,38	Gallarate
6	50	51,0	58,5	53,63	45,1	51,0	47,09	-4,0	3,5	-1,37	0,1	6,0	2,09	282,02	Gallarate
7	6	69,4	72,0	71,20	60,9	63,3	62,55	0,6	3,2	2,40	2,1	4,5	3,75	81,10	Gallarate
8	1	52,6	52,6	52,60	46,8	46,8	46,80	-2,4	-2,4	-2,40	1,8	1,8	1,80	46,54	Gallarate
9	1	68,6	68,6	68,60	60,0	60,0	60,00	-0,2	-0,2	-0,20	1,2	1,2	1,20	0,48	Gallarate
10	1	69,7	69,7	69,70	61,1	61,1	61,10	-0,3	-0,3	-0,30	1,1	1,1	1,10	4,17	Gallarate
11	7	50,7	54,0	52,09	45,3	47,6	46,20	-4,3	-1,0	-2,91	0,3	2,6	1,20	115,01	Gallarate
12	10	58,5	73,3	64,87	51,2	65,6	57,24	-2,5	6,2	1,27	0,6	8,6	3,64	360,92	Gallarate
13	12	50,5	57,7	53,32	45,2	50,3	47,11	-4,5	1,2	-2,10	0,2	4,4	1,69	79,04	Cardano al Campo
14	4	51,3	53,8	52,30	45,2	47,4	46,10	-3,7	-1,2	-2,70	0,2	2,4	1,10	32,61	Gallarate
15	26	57,2	72,7	66,07	50,2	65,1	58,60	-2,8	13,1	2,49	0,2	15,5	5,02	1247,13	Gallarate
16	3	56,2	56,3	56,23	49,2	49,5	49,33	1,2	1,3	1,23	4,2	4,5	4,33	23,34	Gallarate
17	2	50,8	54,1	52,45	45,1	47,8	46,45	-4,2	-0,9	-2,55	0,1	2,8	1,45	55,55	Gallarate
18	142	50,9	73,8	63,14	45,1	66,2	55,80	-4,1	15,9	4,05	0,1	18,3	6,71	10183,11	Gallarate
19	8	67,8	71,0	69,00	60,2	63,3	61,35	-2,2	1,0	-1,00	0,2	3,3	1,35	97,49	Gallarate
20	1	50,8	50,8	50,80	45,1	45,1	45,10	-4,2	-4,2	-4,20	0,1	0,1	0,10	0,80	Gallarate
21	1	50,8	50,8	50,80	45,2	45,2	45,20	-4,2	-4,2	-4,20	0,2	0,2	0,20	3,86	Gallarate
22	10	68,0	71,2	68,97	60,4	63,5	61,35	-2,0	1,2	-1,03	0,4	3,5	1,35	167,64	Gallarate
23	17	51,7	58,1	54,71	45,5	51,4	48,11	-3,3	2,0	-0,59	0,5	5,0	2,82	155,82	Gallarate
24	2	50,6	51,8	51,20	45,2	45,4	45,30	-4,4	-3,2	-3,80	0,2	0,4	0,30	30,94	Gallarate
25	1	51,3	51,3	51,30	45,1	45,1	45,10	-3,7	-3,7	-3,70	0,1	0,1	0,10	5,10	Gallarate
26	1	57,5	57,5	57,50	50,6	50,6	50,60	-2,5	-2,5	-2,50	0,6	0,6	0,60	4,82	Gallarate
27	5	50,7	53,5	51,86	45,1	46,9	45,82	-4,3	-1,5	-3,14	0,1	1,9	0,82	88,89	Gallarate
28	4	50,9	53,7	52,48	45,6	47,3	46,22	-4,1	-1,3	-2,52	0,6	2,3	1,22	27,69	Gallarate
29	3	62,8	69,1	67,00	55,4	61,5	59,47	-1,0	5,3	3,20	1,6	7,7	5,67	157,01	Gallarate
30	94	52,0	73,9	65,15	45,1	66,3	57,71	-3,0	11,0	2,19	0,1	13,4	4,76	2195,27	Gallarate
31	6	61,2	69,3	63,55	53,9	61,7	56,13	-2,6	6,4	0,50	0,1	8,8	3,08	156,22	Gallarate
32	14	51,3	54,2	52,54	45,6	47,4	46,64	-3,7	-0,8	-2,46	0,6	2,4	1,64	82,95	Gallarate
33	1	46,8	46,8	46,80	41,0	41,0	41,00	-3,2	-3,2	-3,20	1,0	1,0	1,00	22,07	Gallarate
34	2	47,0	52,3	49,65	41,3	46,1	43,70	-3,0	-2,7	-2,85	1,1	1,3	1,20	2,38	Gallarate
35	33	62,2	73,7	69,23	55,1	66,0	61,66	-2,8	8,7	4,23	0,1	11,0	6,66	1510,90	Gallarate

**RICETTORI SENSIBILI (SCUOLE, OSPEDALI, RSA)**

Identificativo area critica	n° ricettori sensibili	Livello di rumore DIURNO (valore minimo)	Livello di rumore DIURNO (valore massimo)	Livello di rumore DIURNO (valore medio)	Livello di rumore NOTTURNO (valore minimo)	Livello di rumore NOTTURNO (valore massimo)	Livello di rumore NOTTURNO (valore medio)	Superamento del limite DIURNO (valore minimo)	Superamento del limite DIURNO (valore massimo)	Superamento del limite DIURNO (valore medio)	Superamento del limite NOTTURNO (valore minimo)	Superamento del limite NOTTURNO (valore massimo)	Superamento del limite NOTTURNO (valore medio)	INDICE DI PRIORITA' (solo ricettori sensibili)	RICETTORI SENSIBILI	COMUNI INTERESSATI
8	1	53,40	53,40	53,40	47,00	47,00	47,00	3,40	3,40	3,40	7,00	7,00	7,00	958,80	Consorzio scuola materna - Via Madonna in campagna	Gallarate
13	1	56,50	56,50	56,50	49,60	49,60	49,60	1,50	1,50	1,50	4,60	4,60	4,60	6061,50	ITIS 'Andrea Ponti'	Gallarate
18	2	57,90	58,90	58,40	50,70	51,50	51,10	2,90	8,90	5,90	5,70	11,50	8,60	3928,20	RSA 'Bellora' Via Agnelli; CFP	Gallarate
24	1	48,10	48,10	48,10	42,90	42,90	42,90	-1,90	-1,90	-1,90	2,90	2,90	2,90	1647,20	RSA 'Camelot'	Gallarate
33	2	47,00	48,20	47,60	41,50	42,60	42,05	-3,00	-1,80	-2,40	1,50	2,60	2,05	4138,40	Azienda Ospedaliera Sant'Antonio Abate; RSA 'Bellora' p.za Giovane Italia	Gallarate
34	1	50,70	50,70	50,70	44,70	44,70	44,70	0,70	0,70	0,70	4,70	4,70	4,70	1026,90	IPSIA 'Andrea Ponti'	Gallarate
35	1	71,40	71,40	71,40	63,80	63,80	63,80	21,40	21,40	21,40	23,80	23,80	23,80	13803,00	Scuola Media 'Padre Lega'	Gallarate

EDIFICI RESIDENZIALI + RICETTORI SENSIBILI (ordinati per Identificativo Area)							
Identificativo area critica	n° EDIFICI residenziali	n° ricettori sensibili	Ricettori sensibili	INDICE DI PRIORITA' (solo ricettori residenziali)	INDICE DI PRIORITA' (solo ricettori sensibili)	INDICE DI PRIORITA'	COMUNI INTERESSATI
1	2	0		5,89		5,89	Gallarate
2	1	0		28,23		28,23	Gallarate
3	4	0		71,98		71,98	Gallarate
4	6	0		70,70		70,70	Gallarate
5	3	0		65,38		65,38	Gallarate
6	50	0		282,02		282,02	Gallarate
7	6	0		81,10		81,10	Gallarate
8	1	1	Consorzio scuola materna - Via Madonna in campagna	46,54	958,80	1005,34	Gallarate
9	1	0		0,48		0,48	Gallarate
10	1	0		4,17		4,17	Gallarate
11	7	0		115,01		115,01	Gallarate
12	10	0		360,92		360,92	Gallarate
13	12	1	ITIS 'Andrea Ponti'	79,04	6061,50	6140,54	Cardano al Campo, Gallarate
14	4	0		32,61		32,61	Gallarate
15	26	0		1247,13		1247,13	Gallarate
16	3	0		23,34		23,34	Gallarate
17	2	0		55,55		55,55	Gallarate
18	142	2	RSA 'Bellora' Via Agnelli; CFP	10183,11	3928,20	14111,31	Gallarate
19	8	0		97,49		97,49	Gallarate
20	1	0		0,80		0,80	Gallarate
21	1	0		3,86		3,86	Gallarate
22	10	0		167,64		167,64	Gallarate
23	17	0		155,82		155,82	Gallarate
24	2	1	RSA 'Camelot'	30,94	1647,20	1678,14	Gallarate
25	1	0		5,10		5,10	Gallarate
26	1	0		4,82		4,82	Gallarate
27	5	0		88,89		88,89	Gallarate
28	4	0		27,69		27,69	Gallarate
29	3	0		157,01		157,01	Gallarate
30	94	0		2195,27		2195,27	Gallarate
31	6	0		156,22		156,22	Gallarate
32	14	0		82,95		82,95	Gallarate
33	1	2	Azienda Ospedaliera Sant'Antonio Abate; RSA 'Bellora' p.za Giovine Italia	22,07	4138,40	4160,47	Gallarate
34	2	1	IPSA 'Andrea Ponti'	2,38	1026,90	1029,28	Gallarate
35	33	1	Scuola Media 'Padre Lega'	1510,90	13803,00	15313,90	Gallarate

EDIFICI RESIDENZIALI + RICETTORI SENSIBILI (ordinati per Indice di priorità)							
Identificativo area critica	n° EDIFICI residenziali	n° ricettori sensibili	Ricettori sensibili	INDICE DI PRIORITA' (solo ricettori residenziali)	INDICE DI PRIORITA' (solo ricettori sensibili)	INDICE DI PRIORITA'	COMUNI INTERESSATI
35	33	1	Scuola Media 'Padre Lega'	1510,90	13803,00	15313,90	Gallarate
18	142	2	RSA 'Bellora' Via Agnelli; CFP	10183,11	3928,20	14111,31	Gallarate
13	12	1	ITIS 'Andrea Ponti'	79,04	6061,50	6140,54	Cardano al Campo, Gallarate
33	1	2	Azienda Ospedaliera Sant'Antonio Abate; RSA 'Bellora' p.za Giovine Italia	22,07	4138,40	4160,47	Gallarate
30	94	0		2195,27		2195,27	Gallarate
24	2	1	RSA 'Camelot'	30,94	1647,20	1678,14	Gallarate
15	26	0		1247,13		1247,13	Gallarate
34	2	1	IPSA 'Andrea Ponti'	2,38	1026,90	1029,28	Gallarate
8	1	1	Consorzio scuola materna - Via Madonna in campagna	46,54	958,80	1005,34	Gallarate
12	10	0		360,92		360,92	Gallarate
6	50	0		282,02		282,02	Gallarate
22	10	0		167,64		167,64	Gallarate
29	3	0		157,01		157,01	Gallarate
31	6	0		156,22		156,22	Gallarate
23	17	0		155,82		155,82	Gallarate
11	7	0		115,01		115,01	Gallarate
19	8	0		97,49		97,49	Gallarate
27	5	0		88,89		88,89	Gallarate
32	14	0		82,95		82,95	Gallarate
7	6	0		81,10		81,10	Gallarate
3	4	0		71,98		71,98	Gallarate
4	6	0		70,70		70,70	Gallarate
5	3	0		65,38		65,38	Gallarate
17	2	0		55,55		55,55	Gallarate
14	4	0		32,61		32,61	Gallarate
2	1	0		28,23		28,23	Gallarate
28	4	0		27,69		27,69	Gallarate
16	3	0		23,34		23,34	Gallarate
1	2	0		5,89		5,89	Gallarate
25	1	0		5,10		5,10	Gallarate
26	1	0		4,82		4,82	Gallarate
10	1	0		4,17		4,17	Gallarate
21	1	0		3,86		3,86	Gallarate
20	1	0		0,80		0,80	Gallarate
9	1	0		0,48		0,48	Gallarate

**Asse V.le Vittorio Veneto - V.le XXIV Maggio -  
Via Ristori (Ex SP12)**

**IT\_a\_rd0110002**



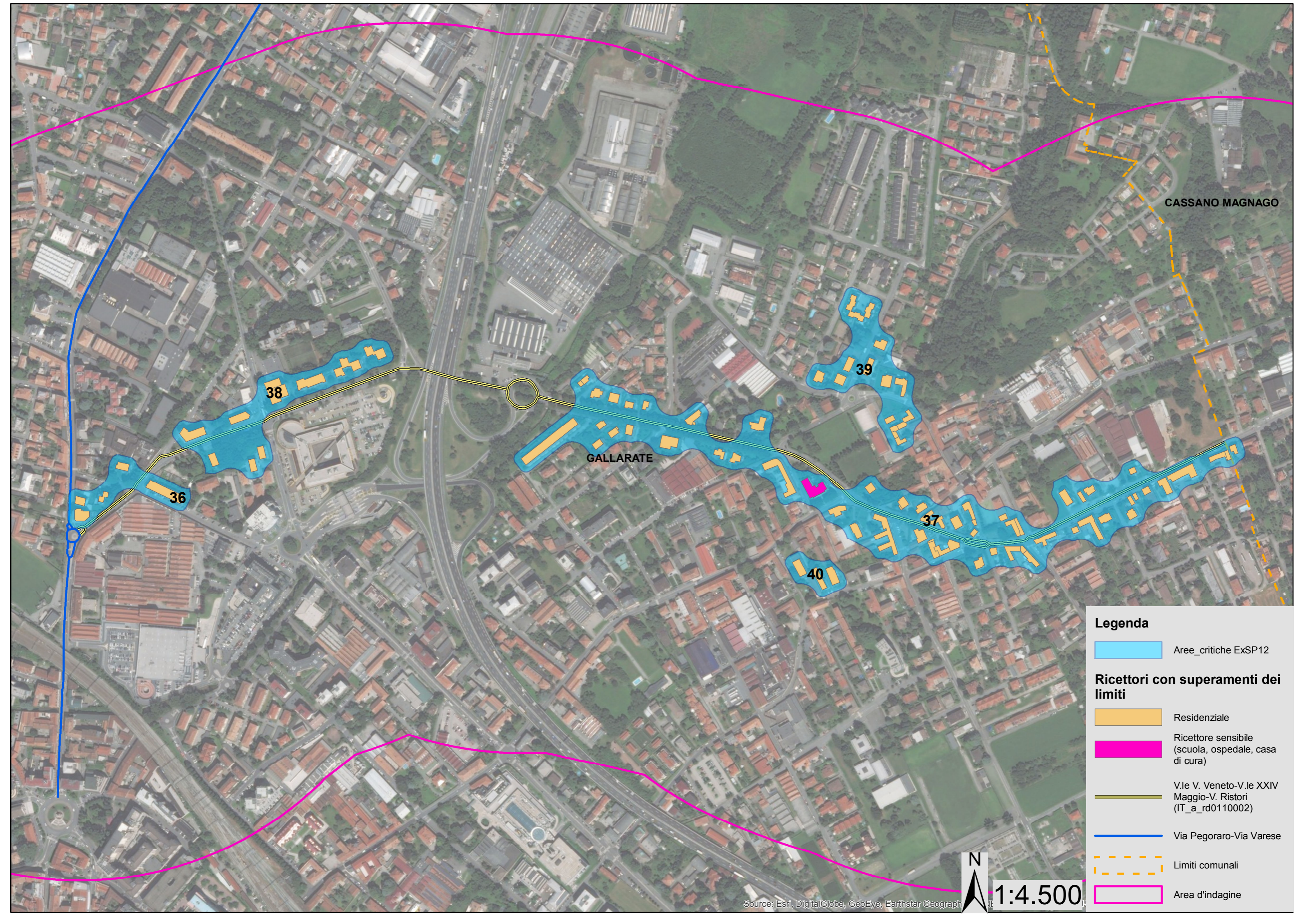

CASSANO MAGNAGO

GALLARATE

38



39

36

37

40

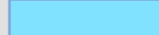
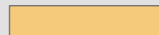
### Legenda

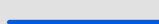
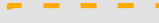
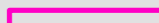
-  Aree\_critiche ExSP12
-  Residenziale
-  Ricettore sensibile (scuola, ospedale, casa di cura)
-  V.le V. Veneto-V.le XXIV Maggio-V. Ristori (IT\_a\_rd0110002)
-  Via Pegoraro-Via Varese
-  Limiti comunali
-  Area d'indagine



1:4.500

EDIFICI RESIDENZIALI															
Identificativo area critica	N. di edifici residenziali con superamento	Livello di rumore DIURNO (valore minimo)	Livello di rumore DIURNO (valore massimo)	Livello di rumore DIURNO (valore medio)	Livello di rumore NOTTURNO (valore minimo)	Livello di rumore NOTTURNO (valore massimo)	Livello di rumore NOTTURNO (valore medio)	Superamento del limite DIURNO (valore minimo)	Superamento del limite DIURNO (valore massimo)	Superamento del limite DIURNO (valore medio)	Superamento del limite NOTTURNO (valore minimo)	Superamento del limite NOTTURNO (valore massimo)	Superamento del limite NOTTURNO (valore medio)	INDICE DI PRIORITA' (solo ricettori residenziali)	COMUNI INTERESSATI
36	5	63,20	71,20	67,50	54,70	62,70	59,04	0,60	11,00	5,02	2,20	12,50	6,56	436,79	Gallarate
37	62	60,80	73,10	68,11	52,60	64,60	59,66	-1,40	8,10	3,45	0,20	9,60	5,00	1674,90	Gallarate
38	10	62,70	70,70	66,64	54,40	62,20	58,19	0,70	5,70	3,56	2,40	7,20	5,11	947,88	Gallarate
39	14	51,60	56,70	54,60	45,40	48,80	47,48	-3,40	1,70	-0,40	0,40	3,80	2,48	175,75	Gallarate
40	3	52,60	54,00	53,10	46,00	47,00	46,33	-2,40	-1,00	-1,90	1,00	2,00	1,33	28,06	Gallarate

#### RICETTORI SENSIBILI (SCUOLE, OSPEDALI, RSA)

Identificativo area critica	n° ricettori sensibili	Livello di rumore DIURNO	Livello di rumore NOTTURNO	Superamento del limite DIURNO	Superamento del limite NOTTURNO	INDICE DI PRIORITA' (solo ricettori sensibili)	RICETTORI SENSIBILI	COMUNI INTERESSATI
37	1	68,90	60,40	18,90	20,40	12644,10	Scuola media 'Padre Iginio Lega' - Via Tommaseo	Gallarate

EDIFICI RESIDENZIALI + RICETTORI SENSIBILI (ordinati per Identificativo Area)							
ID AREA	n° EDIFICI residenziali	n° ricettori sensibili	Ricettori sensibili	INDICE DI PRIORITA' (solo ricettori residenziali)	INDICE DI PRIORITA' (solo ricettori sensibili)	INDICE DI PRIORITA'	COMUNI INTERESSATI
36	5	0		436,79		436,79	Gallarate
37	62	1	Scuola media 'Padre Iginio Lega' - Via Tommaseo	1674,90	12644,10	14319,00	Gallarate
38	10	0		947,88		947,88	Gallarate
39	14	0		175,75		175,75	Gallarate
40	3	0		28,06		28,06	Gallarate

EDIFICI RESIDENZIALI + RICETTORI SENSIBILI (ordinati per Indice di priorità)							
ID AREA	n° EDIFICI residenziali	n° ricettori sensibili	Ricettori sensibili	INDICE DI PRIORITA' (solo ricettori residenziali)	INDICE DI PRIORITA' (solo ricettori sensibili)	INDICE DI PRIORITA'	COMUNI INTERESSATI
37	62	1	Scuola media 'Padre Iginio Lega' - Via Tommaseo	1674,90	12644,10	14319,00	Gallarate
38	10	0		947,88		947,88	Gallarate
36	5	0		436,79		436,79	Gallarate
39	14	0		175,75		175,75	Gallarate
40	3	0		28,06		28,06	Gallarate

**Asse Via Monte S. Martino-Via Sciesa  
(collegamento C.so Sempione) (ExSP26)**

**IT\_a\_rd0110003**

**Legenda**

 Aree\_critiche ExSP26

**Ricettori con superamenti dei limiti**

 Residenziale

 Ricettore sensibile (scuola, ospedale, casa di cura)

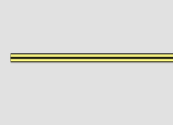
 V. Monte S. Martino-V. Sciesa (collegamento C.so Sempione) - (IT\_a\_rd0110003)

 altri Assi principali oggetto di mappatura

 Limiti comunali

 Area d'indagine

N  
1:5.000



EDIFICI RESIDENZIALI															
Identificativo area critica	N. di edifici residenziali con superamento	Livello di rumore DIURNO (valore minimo)	Livello di rumore DIURNO (valore massimo)	Livello di rumore DIURNO (valore medio)	Livello di rumore NOTTURNO (valore minimo)	Livello di rumore NOTTURNO (valore massimo)	Livello di rumore NOTTURNO (valore medio)	Superamento del limite DIURNO (valore minimo)	Superamento del limite DIURNO (valore massimo)	Superamento del limite DIURNO (valore medio)	Superamento del limite NOTTURNO (valore minimo)	Superamento del limite NOTTURNO (valore massimo)	Superamento del limite NOTTURNO (valore medio)	INDICE DI PRIORITA' (solo ricettori residenziali)	COMUNI INTERESSATI
41	1	64,50	64,50	64,50	55,30	55,30	55,30	-0,50	-0,50	-0,50	0,30	0,30	0,30	10,39	Gallarate
43	1	54,50	54,50	54,50	46,40	46,40	46,40	-0,50	-0,50	-0,50	1,40	1,40	1,40	7,84	Gallarate
44	9	61,90	70,90	66,43	52,80	61,70	57,24	-0,10	8,90	4,33	0,80	9,70	5,14	318,77	Gallarate
45	30	61,00	68,70	64,23	52,10	59,50	55,15	-1,10	5,80	1,60	0,10	6,60	2,52	223,38	Gallarate
46	1	54,80	54,80	54,80	46,50	46,50	46,50	-0,20	-0,20	-0,20	1,50	1,50	1,50	1,83	Gallarate
47	4	62,30	67,80	65,82	53,20	58,60	56,65	0,30	5,80	3,37	1,20	6,60	4,20	70,03	Gallarate
48	1	61,70	61,70	61,70	52,70	52,70	52,70	-0,30	-0,30	-0,30	0,70	0,70	0,70	2,96	Gallarate
49	2	61,90	64,10	63,00	53,00	55,00	54,00	-0,10	2,10	1,00	1,00	3,00	2,00	10,58	Gallarate
50	3	66,20	68,30	67,13	57,00	59,10	57,93	1,20	3,30	2,13	2,00	4,10	2,93	66,50	Gallarate
51	5	53,00	65,10	56,58	45,10	56,00	48,04	-2,00	0,40	-0,42	0,10	1,80	1,04	195,32	Gallarate
52	1	65,50	65,50	65,50	56,40	56,40	56,40	0,50	0,50	0,50	1,40	1,40	1,40	6,43	Gallarate
53	1	61,80	61,80	61,80	52,90	52,90	52,90	-0,20	-0,20	-0,20	0,90	0,90	0,90	2,72	Gallarate
54	5	62,40	65,70	63,58	53,30	56,50	54,44	0,40	3,70	1,58	1,30	4,50	2,44	22,69	Gallarate
55	5	61,50	65,40	64,26	52,40	56,20	55,12	-0,50	3,40	2,26	0,40	4,20	3,12	46,05	Gallarate

**RICETTORI SENSIBILI (SCUOLE, OSPEDALI, RSA)**

Identificativo area critica	n° ricettori sensibili	Livello di rumore DIURNO	Livello di rumore NOTTURNO	Superamento del limite DIURNO	Superamento del limite NOTTURNO	INDICE DI PRIORITA' (solo ricettori sensibili)	RICETTORI SENSIBILI	COMUNI INTERESSATI
42	1	48,60	40,90	-1,40	0,90	511,20	RSA 'Camelot'	Gallarate

EDIFICI RESIDENZIALI + RICETTORI SENSIBILI (ordinati per Identificativo Area)							
ID AREA	n° EDIFICI residenziali	n° ricettori sensibili	Ricettori sensibili	INDICE DI PRIORITA' (solo ricettori residenziali)	INDICE DI PRIORITA' (solo ricettori sensibili)	INDICE DI PRIORITA'	COMUNI INTERESSATI
41	1	0		10,39		10,39	Gallarate
42	0	1	RSA 'Camelot'		511,20	511,20	Gallarate
43	1	0		7,84		7,84	Gallarate
44	9	0		318,77		318,77	Gallarate
45	30	0		223,38		223,38	Gallarate
46	1	0		1,83		1,83	Gallarate
47	4	0		70,03		70,03	Gallarate
48	1	0		2,96		2,96	Gallarate
49	2	0		10,58		10,58	Gallarate
50	3	0		66,50		66,50	Gallarate
51	5	0		195,32		195,32	Gallarate
52	1	0		6,43		6,43	Gallarate
53	1	0		2,72		2,72	Gallarate
54	5	0		22,69		22,69	Gallarate
55	5	0		46,05		46,05	Gallarate





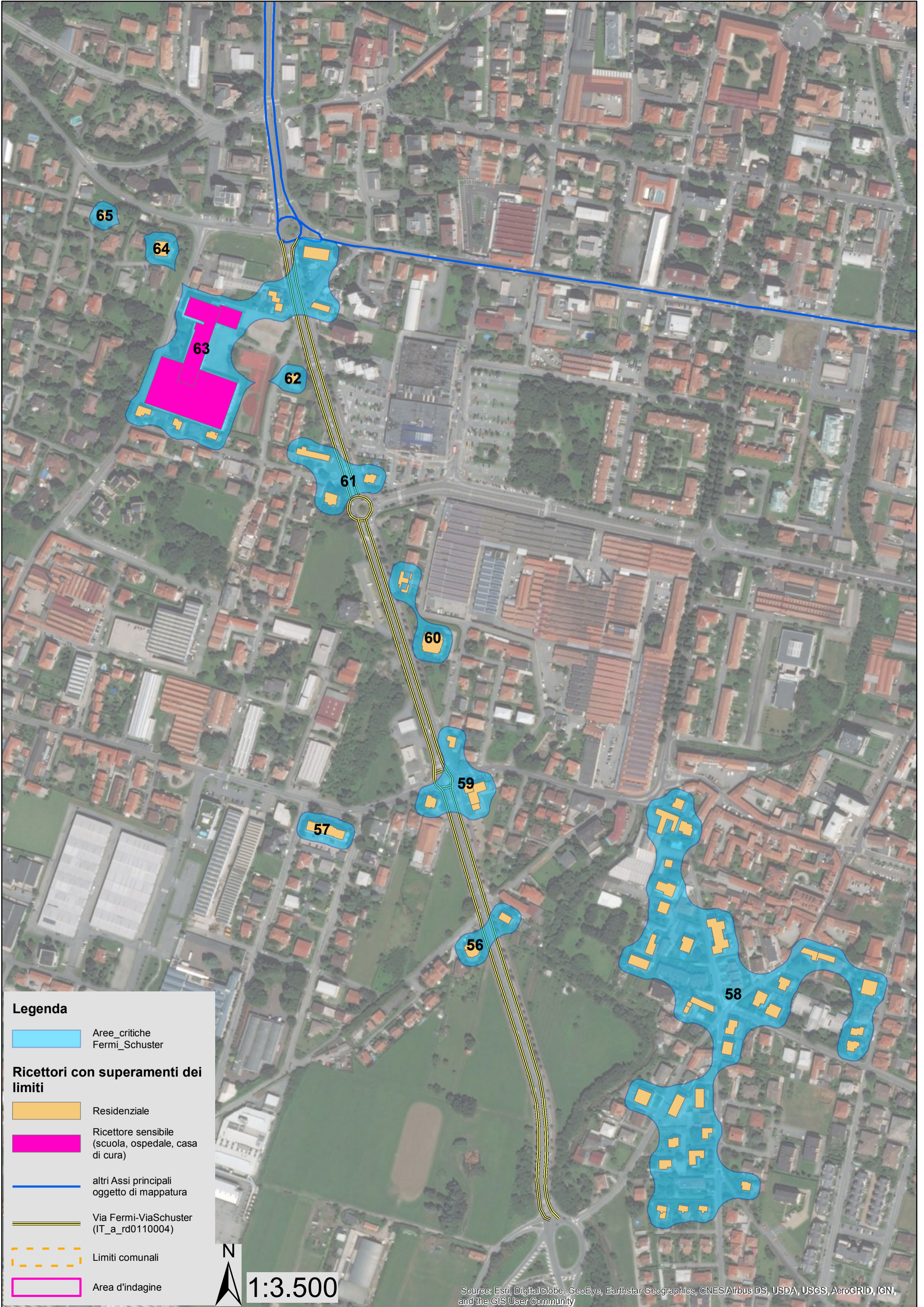

EDIFICI RESIDENZIALI + RICETTORI SENSIBILI (ordinati per Indice di priorità)							
ID AREA	n° EDIFICI residenziali	n° ricettori sensibili	Ricettori sensibili	INDICE DI PRIORITA' (solo ricettori residenziali)	INDICE DI PRIORITA' (solo ricettori sensibili)	INDICE DI PRIORITA'	COMUNI INTERESSATI
42	0	1	RSA 'Camelot'		511,20	511,20	Gallarate
44	9	0		318,77		318,77	Gallarate
45	30	0		223,38		223,38	Gallarate
51	5	0		195,32		195,32	Gallarate
47	4	0		70,03		70,03	Gallarate
50	3	0		66,50		66,50	Gallarate
55	5	0		46,05		46,05	Gallarate
54	5	0		22,69		22,69	Gallarate
49	2	0		10,58		10,58	Gallarate
41	1	0		10,39		10,39	Gallarate
43	1	0		7,84		7,84	Gallarate
52	1	0		6,43		6,43	Gallarate
48	1	0		2,96		2,96	Gallarate
53	1	0		2,72		2,72	Gallarate
46	1	0		1,83		1,83	Gallarate

**Asse Via Fermi -Via Schuster**

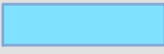
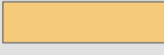
**IT\_a\_rd0110004**

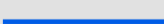

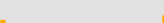
**Legenda**

-  Aree critiche Fermi\_Schuster
- Ricettori con superamenti dei limiti**
-  Residenziale
-  Ricettore sensibile (scuola, ospedale, casa di cura)
-  altri Assi principali oggetto di mappatura
-  Via Fermi-ViaSchuster (IT\_a\_rd0110004)
-  Limiti comunali
-  Area d'indagine

**N**  
**1:3.500**

Source: Esri, DigitalGlobe, GeoEye, Earthstar Geographics, CNES/Airbus DS, USDA, USGS, AeroGRID, IGN, and the GIS User Community

EDIFICI RESIDENZIALI															
Identificativo area critica	N. di edifici residenziali con superamento	Livello di rumore DIURNO (valore minimo)	Livello di rumore DIURNO (valore massimo)	Livello di rumore DIURNO (valore medio)	Livello di rumore NOTTURNO (valore minimo)	Livello di rumore NOTTURNO (valore massimo)	Livello di rumore NOTTURNO (valore medio)	Superamento del limite DIURNO (valore minimo)	Superamento del limite DIURNO (valore massimo)	Superamento del limite DIURNO (valore medio)	Superamento del limite NOTTURNO (valore minimo)	Superamento del limite NOTTURNO (valore massimo)	Superamento del limite NOTTURNO (valore medio)	INDICE DI PRIORITA' (solo ricettori residenziali)	COMUNI INTERESSATI
56	3	68,90	69,30	69,13	61,20	61,60	61,43	-1,10	-0,70	-0,87	1,20	1,60	1,43	16,16	Gallarate
57	1	57,50	57,50	57,50	50,50	50,50	50,50	-2,50	-2,50	-2,50	0,50	0,50	0,50	17,13	Gallarate
58	35	45,50	57,30	51,36	40,30	50,60	45,63	-4,90	1,80	-2,64	0,10	5,00	1,63	350,26	Gallarate
59	5	68,00	70,00	68,92	60,40	62,40	61,30	-2,00	0,00	-1,08	0,40	2,40	1,30	29,79	Gallarate
60	2	67,80	69,00	68,40	60,20	61,40	60,80	-2,20	-1,00	-1,60	0,20	1,40	0,80	10,85	Gallarate
61	3	68,90	70,10	69,47	61,30	62,40	61,83	-1,10	0,10	-0,53	1,30	2,40	1,83	25,37	Gallarate
62	1	67,80	67,80	67,80	60,30	60,30	60,30	-2,20	-2,20	-2,20	0,30	0,30	0,30	0,66	Gallarate
63	8	51,80	69,20	61,44	46,50	61,60	54,65	-3,20	1,70	-0,16	1,50	4,80	3,05	73,65	Gallarate
64	1	55,60	55,60	55,60	49,00	49,00	49,00	0,60	0,60	0,60	4,00	4,00	4,00	24,07	Cardano al Campo
65	1	51,30	51,30	51,30	45,40	45,40	45,40	-3,70	-3,70	-3,70	0,40	0,40	0,40	0,48	Cardano al Campo

#### RICETTORI SENSIBILI (SCUOLE, OSPEDALI, RSA)

Identificativo area critica	n° ricettori sensibili	Livello di rumore DIURNO	Livello di rumore NOTTURNO	Superamento del limite DIURNO	Superamento del limite NOTTURNO	INDICE DI PRIORITA' (solo ricettori sensibili)	RICETTORI SENSIBILI	COMUNI INTERESSATI
63	1,00	59,00	51,50	4,00	6,50	16164,00	ITIS 'Andrea Ponti'	Gallarate

#### EDIFICI RESIDENZIALI + RICETTORI SENSIBILI (ordinati per Identificativo Area)

ID AREA	n° EDIFICI residenziali	n° ricettori sensibili	Ricettori sensibili	INDICE DI PRIORITA' (solo ricettori residenziali)	INDICE DI PRIORITA' (solo ricettori sensibili)	INDICE DI PRIORITA'	COMUNI INTERESSATI
56	3	0		16,16		16,16	Gallarate
57	1	0		17,13		17,13	Gallarate
58	35	0		350,26		350,26	Gallarate
59	5	0		29,79		29,79	Gallarate
60	2	0		10,85		10,85	Gallarate
61	3	0		25,37		25,37	Gallarate
62	1	0		0,66		0,66	Gallarate
63	8	1	ITIS 'Andrea Pont	73,65	16164,00	16237,65	Gallarate
64	1	0		24,07		24,07	Cardano al Campo
65	1	0		0,48		0,48	Cardano al Campo

#### EDIFICI RESIDENZIALI + RICETTORI SENSIBILI (ordinati per Indice di priorità)

ID AREA	n° EDIFICI residenziali	n° ricettori sensibili	Ricettori sensibili	INDICE DI PRIORITA' (solo ricettori residenziali)	INDICE DI PRIORITA' (solo ricettori sensibili)	INDICE DI PRIORITA'	COMUNI INTERESSATI
63	8	1	ITIS 'Andrea Ponti'	73,65	16164,00	16237,65	Gallarate
58	35	0		350,26		350,26	Gallarate
59	5	0		29,79		29,79	Gallarate
61	3	0		25,37		25,37	Gallarate
64	1	0		24,07		24,07	Cardano al Campo
57	1	0		17,13		17,13	Gallarate
56	3	0		16,16		16,16	Gallarate
60	2	0		10,85		10,85	Gallarate
62	1	0		0,66		0,66	Gallarate
65	1	0		0,48		0,48	Cardano al Campo



**Asse Via Varese - Via Pegoraro (ExSP341)**

**IT\_a\_rd0110005**

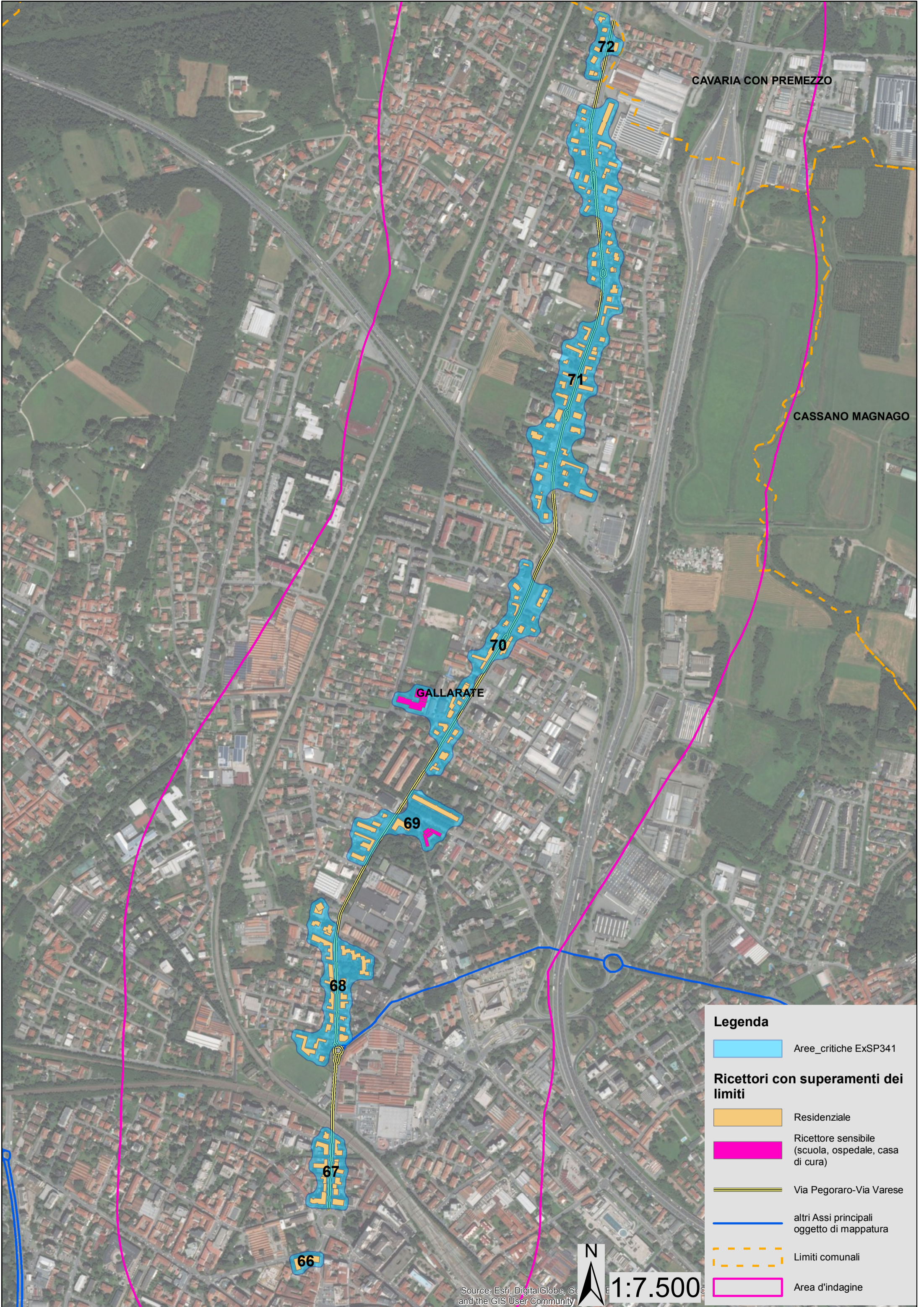

CAVARIA CON PREMEZZO

CASSANO MAGNAGO

GALLARATE

**Legenda**

 Aree\_critiche ExSP341

**Ricettori con superamenti dei limiti**

 Residenziale

 Ricettore sensibile (scuola, ospedale, casa di cura)

 Via Pegoraro-Via Varese

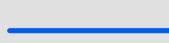
 altri Assi principali oggetto di mappatura

 Limiti comunali

 Area d'indagine



1:7.500

Source: Esri, DigitalGlobe, GeoEye, IGN, Aeri, and the GIS User Community

**EDIFICI RESIDENZIALI**

Identificativo area critica	N. di edifici residenziali con superamento	Livello di rumore DIURNO (valore minimo)	Livello di rumore DIURNO (valore massimo)	Livello di rumore DIURNO (valore medio)	Livello di rumore NOTTURNO (valore minimo)	Livello di rumore NOTTURNO (valore massimo)	Livello di rumore NOTTURNO (valore medio)	Superamento del limite DIURNO (valore minimo)	Superamento del limite DIURNO (valore massimo)	Superamento del limite DIURNO (valore medio)	Superamento del limite NOTTURNO (valore minimo)	Superamento del limite NOTTURNO (valore massimo)	Superamento del limite NOTTURNO (valore medio)	INDICE DI PRIORITA' (solo ricettori residenziali)	COMUNI INTERESSATI
66	1	54,40	54,40	54,40	45,70	45,70	45,70	-0,60	-0,60	-0,60	0,70	0,70	0,70	13,69	Gallarate
67	14	68,50	71,30	70,51	58,60	61,40	60,56	4,70	9,30	7,48	4,80	9,40	7,54	1164,30	Gallarate
68	21	60,20	71,60	67,89	50,40	61,60	57,95	0,20	10,20	5,50	0,40	10,20	5,56	1687,88	Gallarate
69	7	65,50	71,10	68,53	55,60	61,20	58,60	1,40	11,10	4,96	1,40	11,20	5,03	934,54	Gallarate
70	32	59,90	72,30	67,93	50,30	62,40	58,00	-0,30	12,10	4,67	0,10	12,20	4,74	839,55	Gallarate
71	75	59,60	71,60	66,49	50,40	61,60	56,59	-0,60	10,10	4,80	0,10	10,20	4,90	2227,66	Gallarate
72	8	61,80	69,40	66,11	51,90	59,40	56,20	0,40	9,20	4,45	0,50	9,20	4,54	168,33	Gallarate

**EDIFICI SENSIBILI (SCUOLE, OSPEDALI, RSA)**

Identificativo area critica	n° ricettori sensibili	Livello di rumore DIURNO	Livello di rumore NOTTURNO	Superamento del limite DIURNO	Superamento del limite NOTTURNO	INDICE DI PRIORITA' (solo ricettori sensibili)	RICETTORI SENSIBILI	COMUNI INTERESSATI
69	1	58,00	48,20	8,00	8,20	1536,00	Scuola dell'Infanzia 'Cascinetta'	Gallarate
70	1	52,10	42,80	2,10	2,80	1102,499199	Scuola Elementare 'Giuseppe Mazzini'	Gallarate

**EDIFICI RESIDENZIALI + RICETTORI SENSIBILI (ordinati per Identificativo Area)**

Identificativo area critica	n° EDIFICI residenziali	n° ricettori sensibili	Ricettori sensibili	INDICE DI PRIORITA' (solo ricettori residenziali)	INDICE DI PRIORITA' (solo ricettori sensibili)	INDICE DI PRIORITA'	COMUNI INTERESSATI
66	1	0		13,69		13,69	Gallarate
67	14	0		1164,30		1164,30	Gallarate
68	21	0		1687,88		1687,88	Gallarate
69	7	1	Scuola dell'Infanzia 'Cascinetta'	934,54	1536,00	2470,54	Gallarate
70	32	1	Scuola Elementare 'Giuseppe Mazzini'	839,55	1102,50	1942,05	Gallarate
71	75	0		2227,66		2227,66	Gallarate
72	8	0		168,33		168,33	Gallarate

**EDIFICI RESIDENZIALI + RICETTORI SENSIBILI (ordinati per Indice di priorità)**

Identificativo area critica	n° EDIFICI residenziali	n° ricettori sensibili	Ricettori sensibili	INDICE DI PRIORITA' (solo ricettori residenziali)	INDICE DI PRIORITA' (solo ricettori sensibili)	INDICE DI PRIORITA'	COMUNI INTERESSATI
68	7	1	Scuola dell'Infanzia 'Cascinetta'	934,54	1536,00	2470,54	Gallarate
70	75	0		2227,66		2227,66	Gallarate
69	32	1	Scuola Elementare 'Giuseppe Mazzini'	840	1102	1942	Gallarate
67	21	0		1687,88		1687,88	Gallarate
66	14	0		1164,30		1164,30	Gallarate
71	8	0		168,33		168,33	Gallarate
65	1	0		13,69		13,69	Gallarate